Allan Barte

VIVRE EN MACRONIE

Année 3 : Essayez la dictature et vous verrez !

mai 2019 - mai 2020

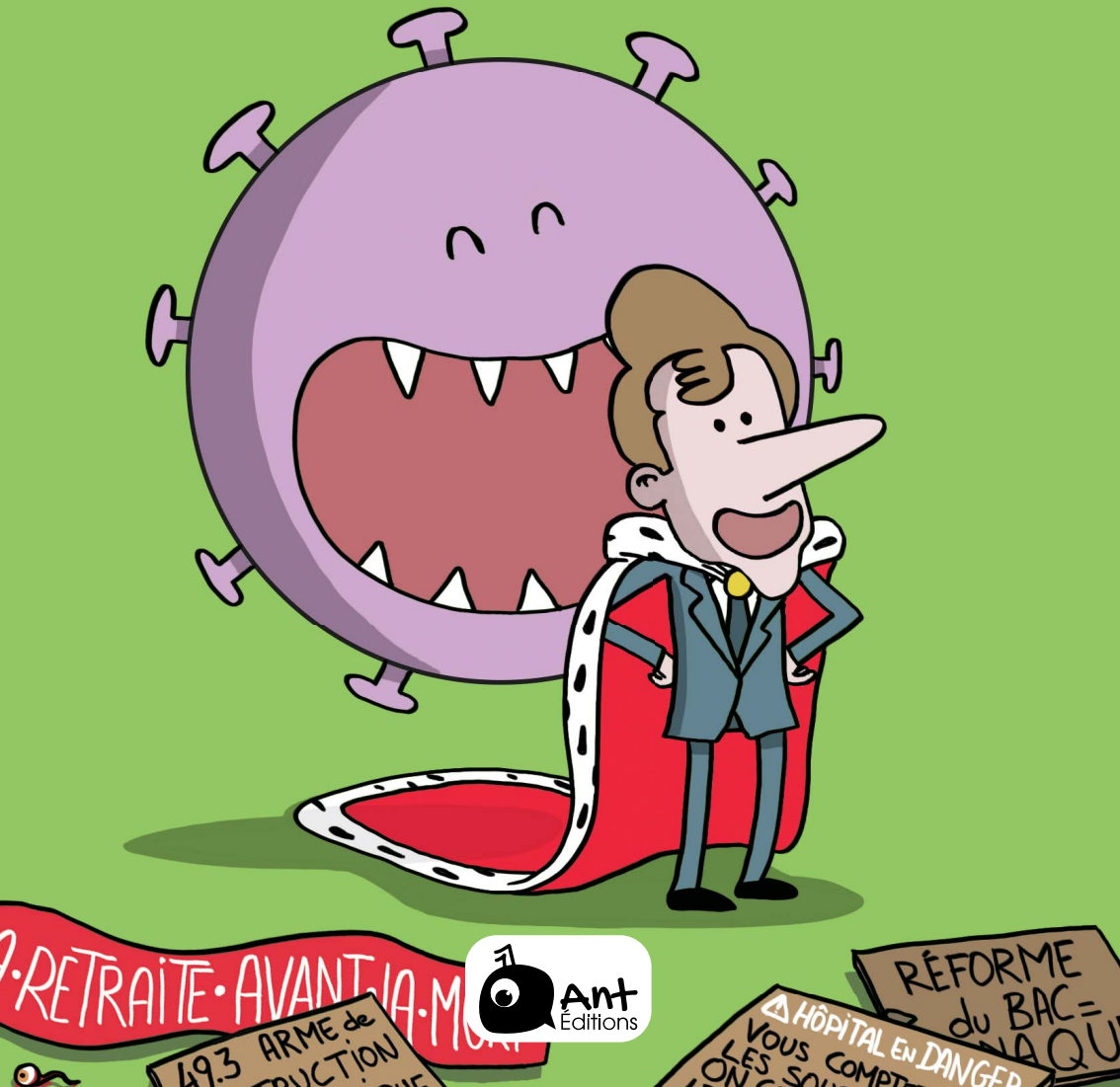

Ant Éditions

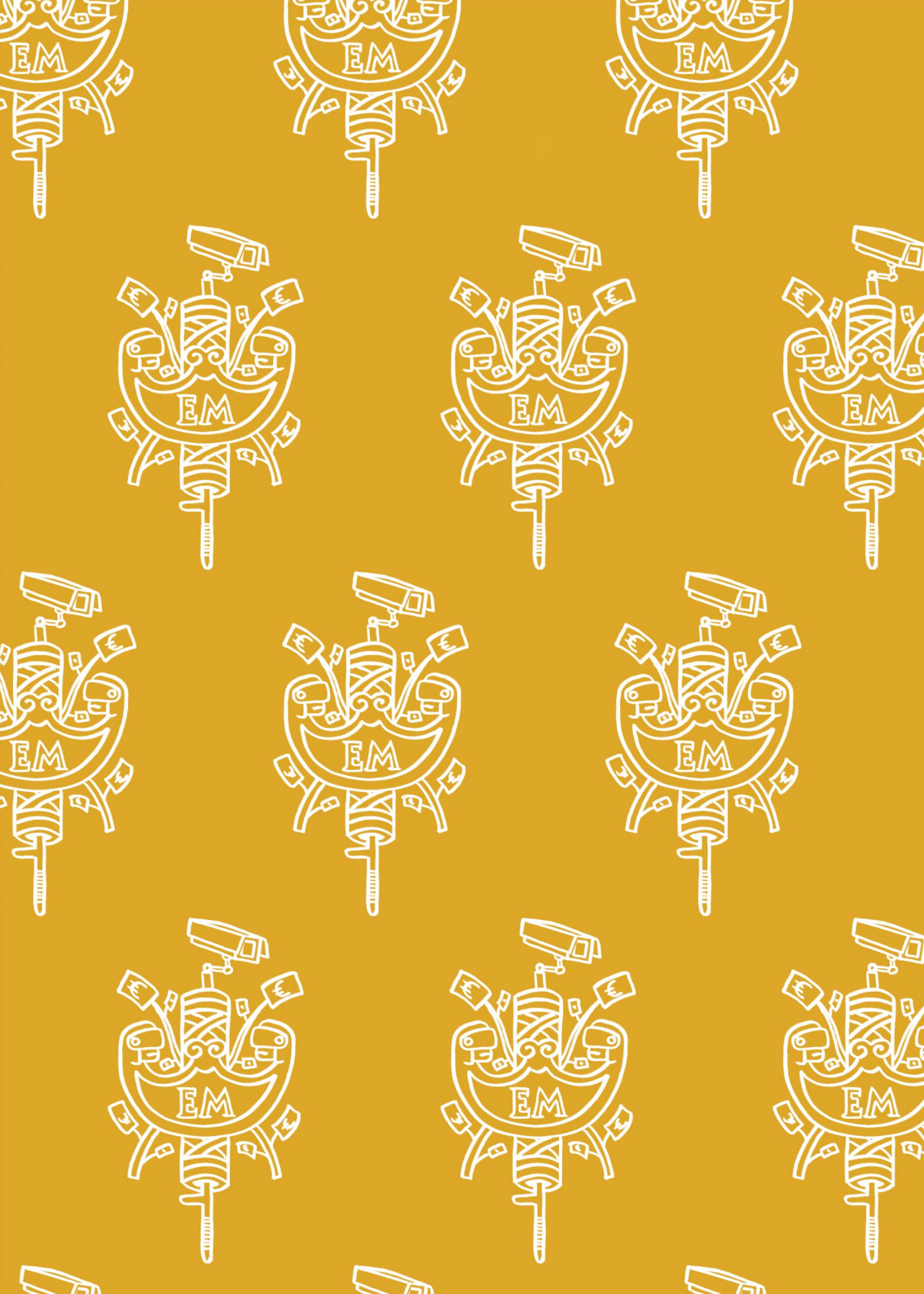
EM

VIVRE EN MACRONIE

Année 3 : Essayez la dictature et vous verrez !

mai 2019 - mai 2020

Scénario, dessins et couleurs

Allan Barte

Ant Éditions

Auteur : Allan Barte
Relecture : Anton et Galou
Maquette : Magali Le Dissez
Typographie : Cardenio Modern par Nils Cordes

DEUXIÈME ÉDITION (septembre 2021)
Dépôt légal : août 2020
ISBN 978-2-9566744-2-9
Ant Éditions, 2020 – Tous droits réservés

Ant Éditions
1 allée Roger Couderc
26800 Portes-lès-Valence - France
www.ant-editions.com

Impression et reliure par SEPEC en France - 01960 Péronnas
N° d'impression : 22904210844
Les éditions Ant s'engagent pour le développement durable.

PRÉFACE

Je me souviens d'Allan Barte lorsqu'il était encore président du collectif « Les jeunes avec Philippe De Villiers ». Me reviennent en mémoire ses diatribes contre les médias, les journalistes, les dessinateurs de presse. « Tous des pédérastes communistes ! » me lançait-il alors, droit dans ses mocassins à glands, pull en cachemire benoîtement noué autour de ses frêles épaules. « Moi, quand je serai grand, je m'engagerai dans l'armée de terre pour défendre la culture de mon pays contre les Sarrazins et les lecteurs de Pif Gadget » enrageait-il, la bave aux lèvres.

Il fallait le voir s'entraîner au nunchaku pendant des heures, s'imaginant en pleine guerre civile « qui pourrait ravager ce qui nous reste d'humanité », demandant protection tous les matins à son buste de Maurice Papon réalisé « en couenne de jambon pur porc ».

Depuis, il n'a de cesse de vilipender la décadence de notre civilisation, les élites immigrationnistes qui vendent la France aux étrangers et les Figolu (symbole, selon lui, de l'alliance d'un « fruit métèque » à « une pâte sablée bien de chez nous »).

Je ne sais toujours pas pourquoi il m'a demandé de préfacer son livre. Didier Lallement n'était sans doute pas disponible...

C'est alors que mon réveil sonne, m'extirpant brutalement de ces hallucinations nocturnes. Transpirant dans mon lit, je me rappelle qu'Allan Barte n'est tout simplement qu'un des dessinateurs de presse les plus créatifs, les plus inspirés, les plus brillants du moment. En plus d'être un type gentil et généreux.

Même si je le soupçonne quand même d'être déjà allé en voyage de classe au Puy du Fou.

Guillaume Meurice

Mot de l'auteur

Encore une année dingue passée en Macronie.
En terminant le tome 2, je me disais que l'année suivante serait forcément plus calme, plus sereine, plus maîtrisée aussi de la part du gouvernement. Force est de constater que je me suis bien trompé.
L'exécutif a continué de naviguer à vue, entre amateurisme et suffisance : réforme des retraites, violences policières, gestion catastrophique du covid-19, etc.

Ah oui, à ce propos... je sais qu'on devrait dire LA covid mais je n'arrive pas à m'y faire. Certes, ça se justifie d'un point de vue linguistique, mais vu les résistances que la société montre à féminiser les métiers les plus valorisés socialement, je trouve ça quand même gonflé de féminiser aussi rapidement une saloperie telle que le coronavirus. Attendons au moins la deuxième vague ! 😅

De mon côté, je continue de dessiner, partagé entre l'indignation et la révolte que m'inspirent la politique et la joie et l'amusement que me procurent le dessin d'actu. La fierté aussi, de vous voir si nombreux à suivre mon travail.
Merci de m'accompagner dans cette étrange balade. Merci à tous ceux qui, grâce à leur générosité, me permettent de diffuser gratuitement mes dessins sur les réseaux sociaux. Merci à tous pour votre présence, votre soutien et votre gentillesse.
Je vous souhaite une bonne lecture.
A très vite ! 😘

Allan

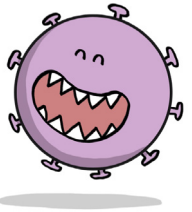

Note de l'éditeur

Comme sur les deux précédents tomes (chacun peut se lire de façon indépendante mais cela ruisselle mieux si vous achetez les trois ouvrages), la sélection des dessins a été effectuée par l'auteur uniquement.
Ce choix éditorial permet d'assurer une totale liberté à l'auteur, sans censure, sans influence extérieure. Il peut ainsi mettre en avant les faits qui l'ont le plus marqué.
Chaque dessin a été réalisé en fonction de l'actualité, parfois changeante : la date permet ainsi de retrouver facilement les situations correspondantes et les articles de presse traitant de ces sujets.
Il nous a été demandé de faire figurer les liens de ces articles. Nous avons finalement préféré ne pas les mettre : les adresses URL sont changeantes, certains articles ne sont plus accessibles et, pour une même information, le traitement peut être différent d'un média à l'autre.

Bonne lecture !

Européennes : l'intox du duel Macron/Le Pen

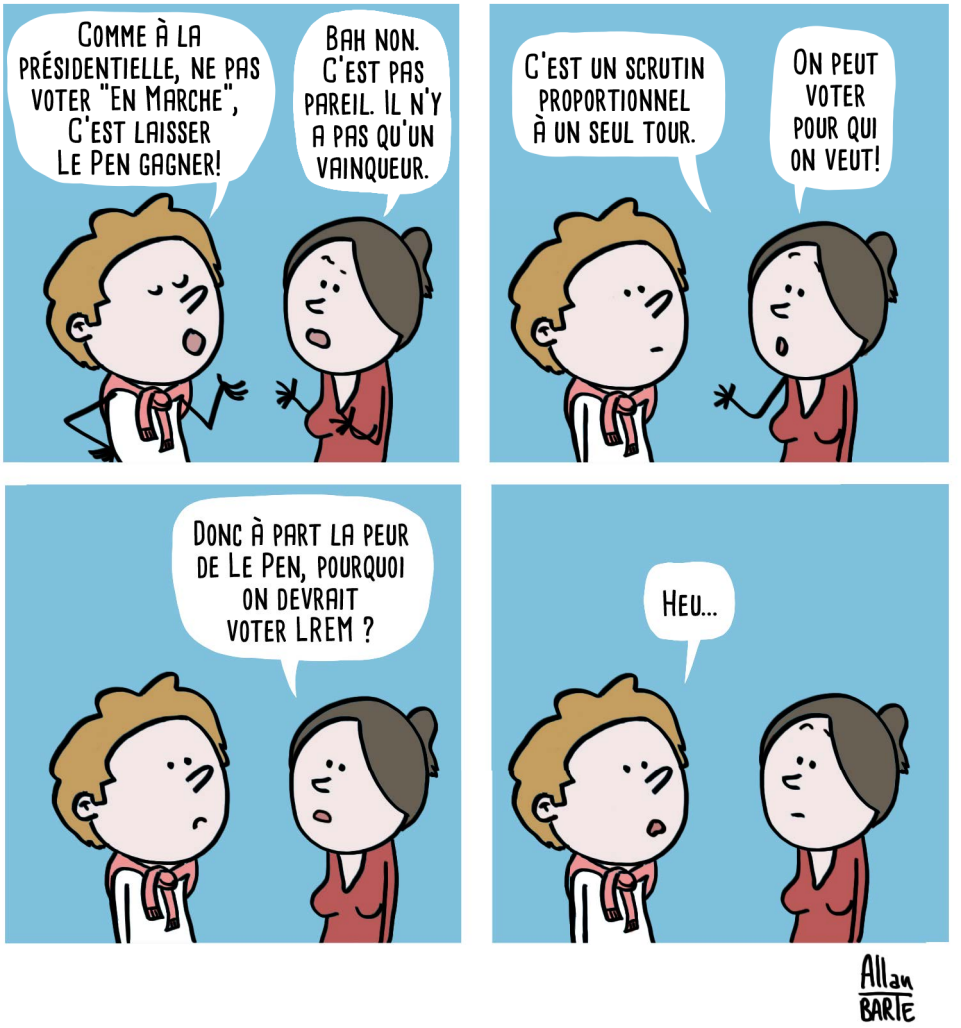

VOTEZ ! VOTEZ ! VOT... HEU...

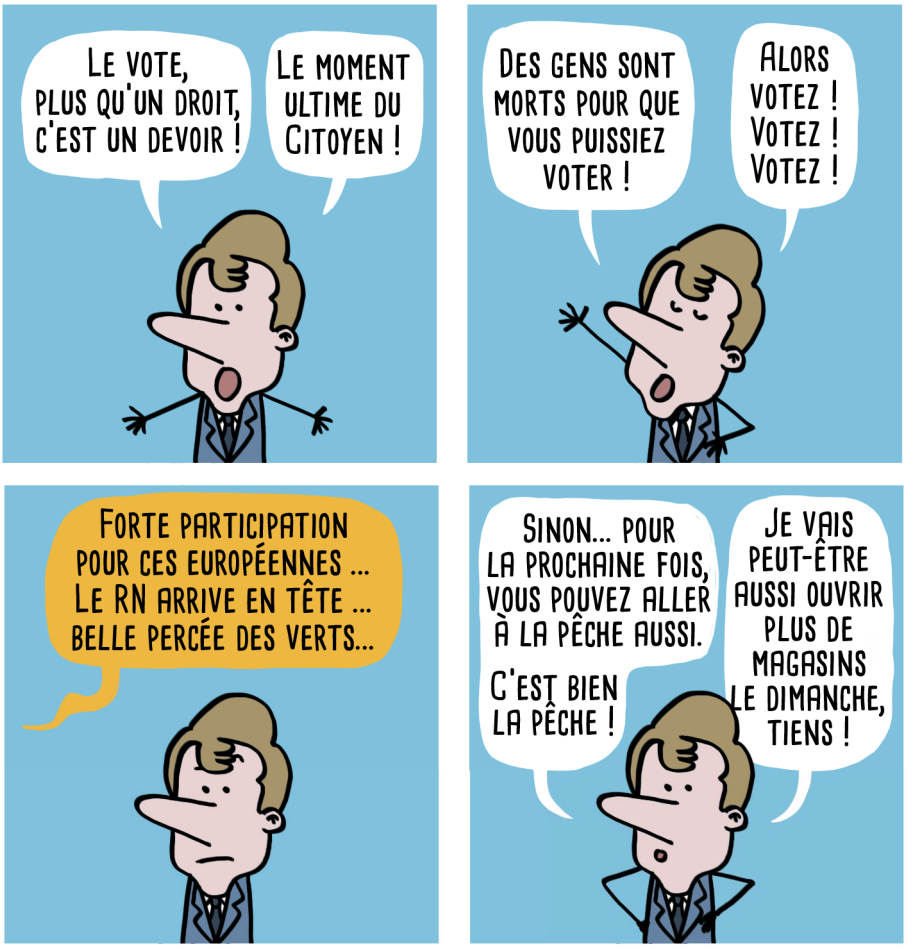

Malgré la victoire du Rassemblement National, Emmanuel Macron ne changera pas de cap

LREM désormais perçu comme un parti de droite

Agnès Buzyn face au mouvement de grève des urgences

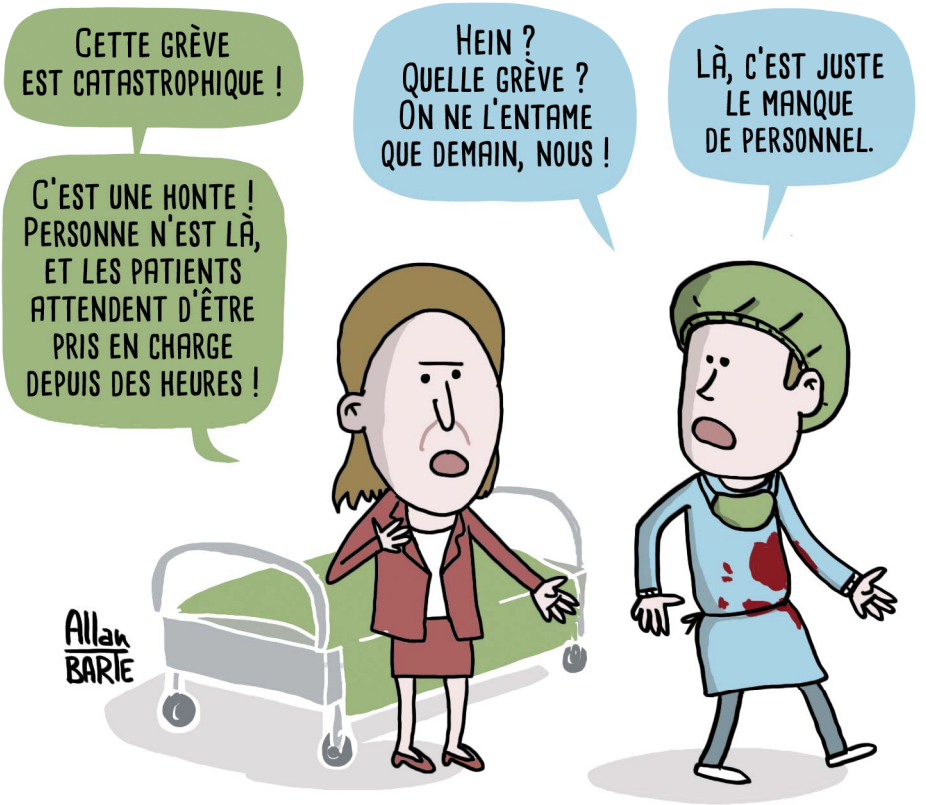

Sur LCI, François Lenglet explique que les gens vont aux urgences, juste parce que c'est "gratuit".

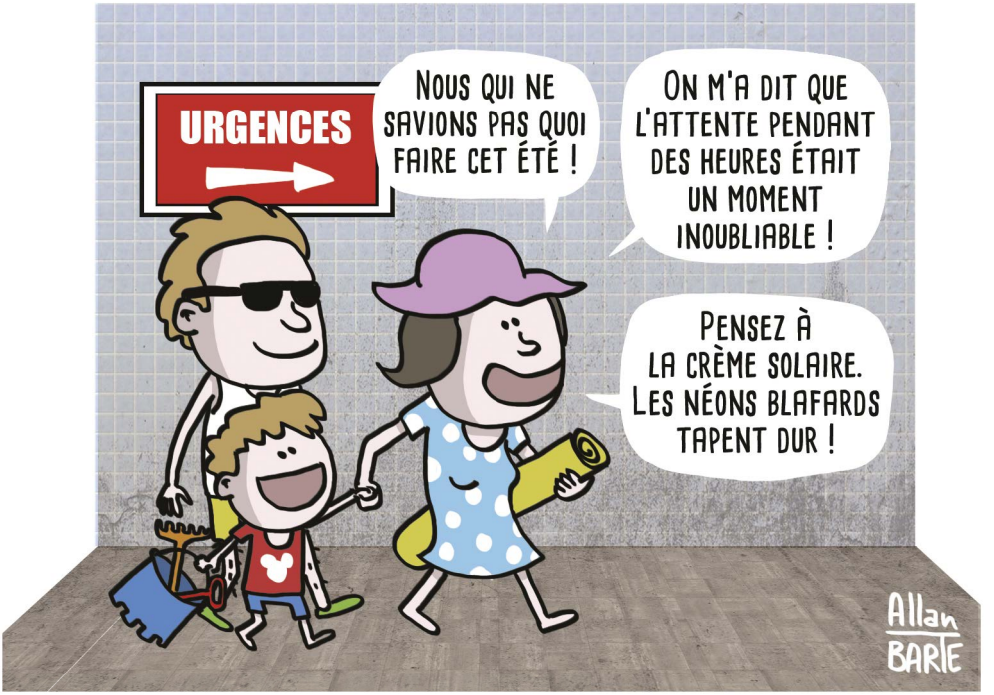

Ceux qui sont payés à la télé pour décrire le monde dans lequel on vit sont en telle symbiose avec le pays... #MerciLCI

LE GOUVERNEMENT DÉBLOQUE 70 MILLIONS D'EUROS POUR LES URGENCES...

ET 1,6 MILLIARD POUR LE SERVICE NATIONAL UNIVERSEL.

CHRISTOPHE BARBIER (BFMTV) S'ATTRISTE QU'ON AIT ENCORE LE DROIT DE CHOISIR SON TRAVAIL ET QU'ON NE TRAITE PAS LES CHÔMEURS AVEC ASSEZ DE VIOLENCE.

UN MÊME CADEAU POUR TOUS ?

LA SUPPRESSION DE LA TAXE D'HABITATION RAPPORTERA PRÈS DE 8 MILLIARDS AUX PLUS RICHES

INITIALEMENT EXCLUS, LES 20 % DE MÉNAGES LES PLUS AISÉS BÉNÉFICIERONT À EUX SEULS DE 44,6 % DES 17,6 MILLIARDS AMPUTÉS DU BUDGET DE L'ETAT.

Macron-Vert contre les militants écolos qui sont calmement assis par terre.*

Existe aussi en version Macron - Gilets Jaunes

Allan BARTE

*à utiliser à bout portant !

Fête de la musique à Nantes : la charge de la police à coups de LBD jette 14 personnes dans la Loire

Steve, 24 ans, n'a toujours pas été retrouvé.

UN MÊME DIALOGUE SOCIAL POUR TOUS LES PROBLÈMES !

MEDIAPART RÉVÈLE LA VIE DE CHÂTEAU SUR FONDS PUBLICS DES ÉPOUX DE RUGY

DÉFILÉ DU 14 JUILLET : MACRON PRÉTEND QUE CE N'EST PAS LUI QUI A ÉTÉ SIFFLÉ, MAIS LES MILITAIRES.

La contre-offensive médiatique de François de Rugy

MULTIPLICATION DES BAVURES : LA POLICE ÉCHAPPE-T-ELLE À TOUT CONTRÔLE?

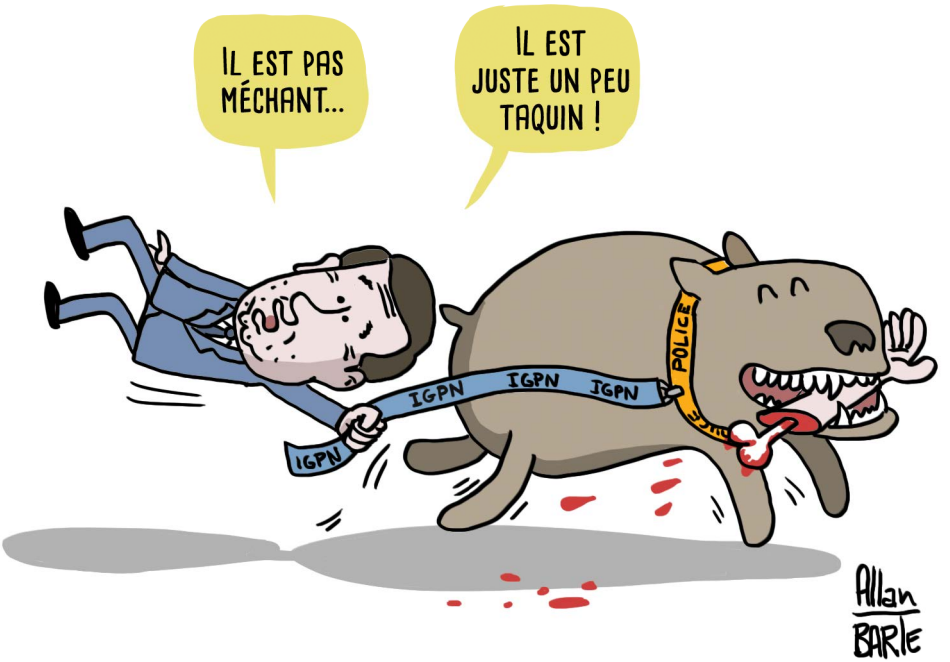

Bavures : le gouvernement lave plus blanc que blanc.

La Radicalisation En Marche...

Rapport spécial du GIEC : la surexploitation des ressources menace l'Humanité

Vers l'utilisation des retraites comme variable d'ajustement des finances publiques

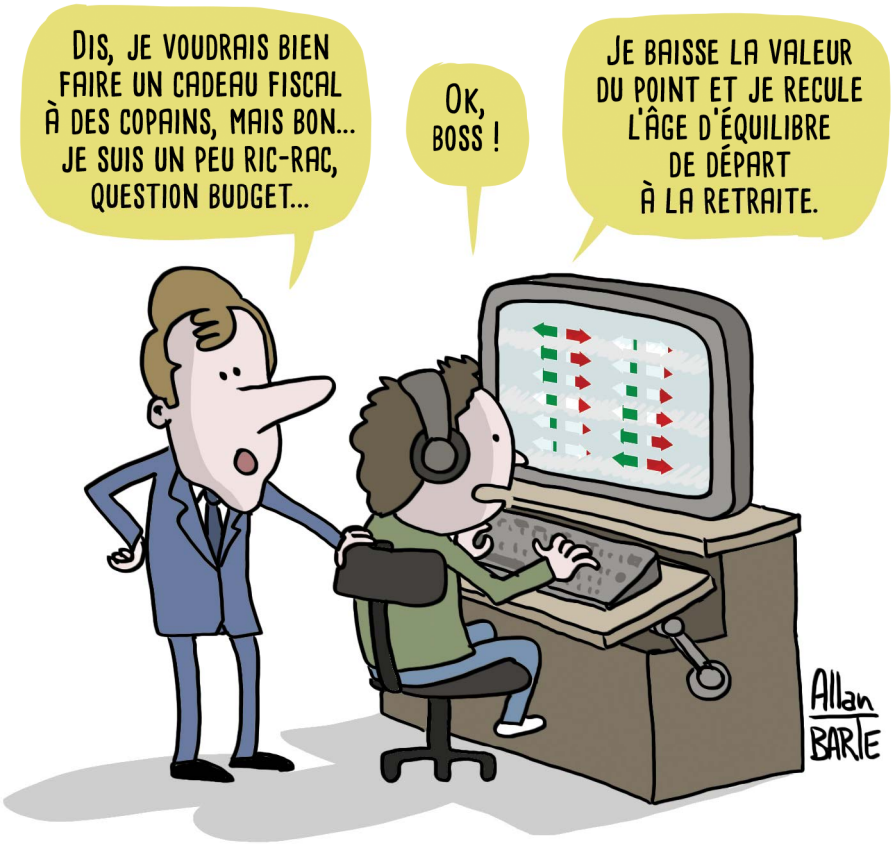

Baisse du chômage !!!

Ailleurs, c'est bien pire !

Quand le ministre de l'Agriculture, en charge du bien-être animal, assiste à une corrida...

Les États-Unis vont autoriser la détention illimitée d'enfants migrants

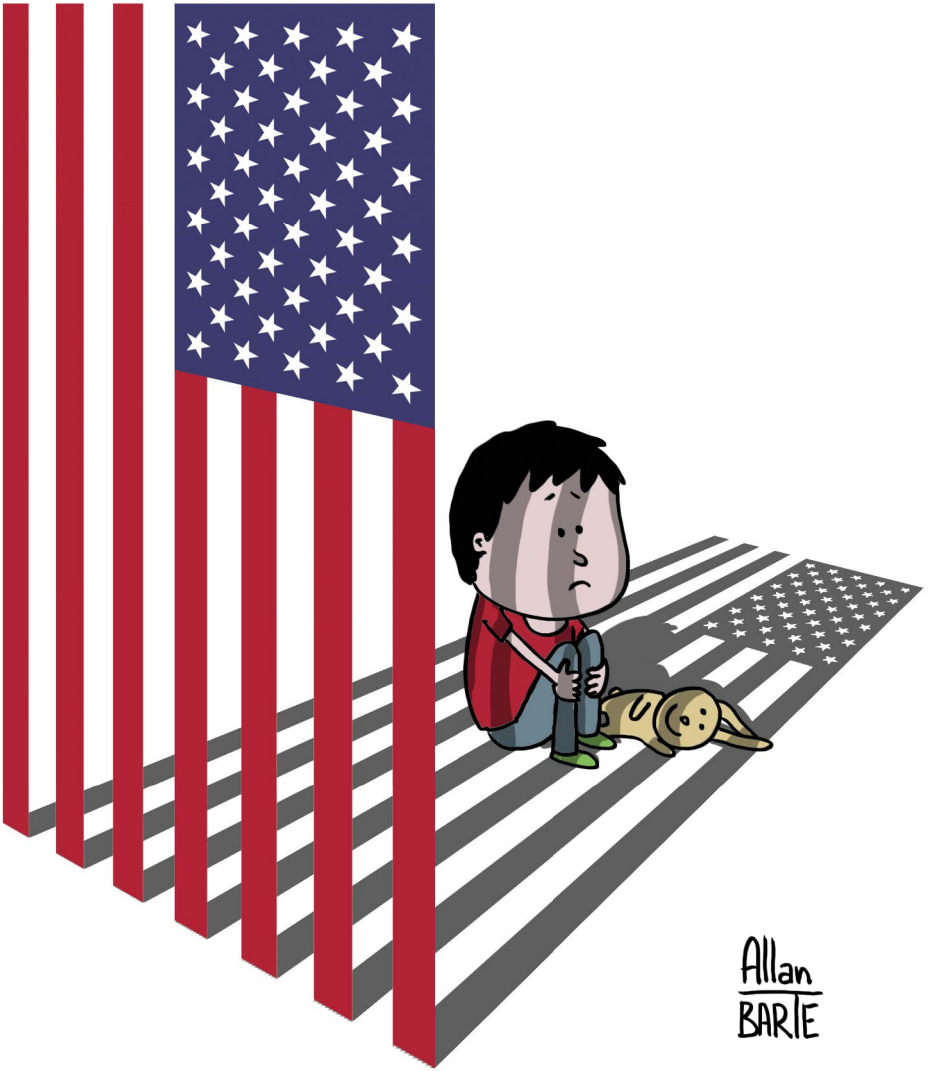

DES MILITANTS ÉCOLOGISTES NON-VIOLENTS COMPARAISSENT POUR AVOIR DÉCROCHÉ LES PORTRAITS DU PRÉSIDENT DE LA RÉPUBLIQUE DANS DES MAIRIES.

Agnès Buzyn souhaite que les services d'urgence se dotent d'un logiciel de gestion des lits

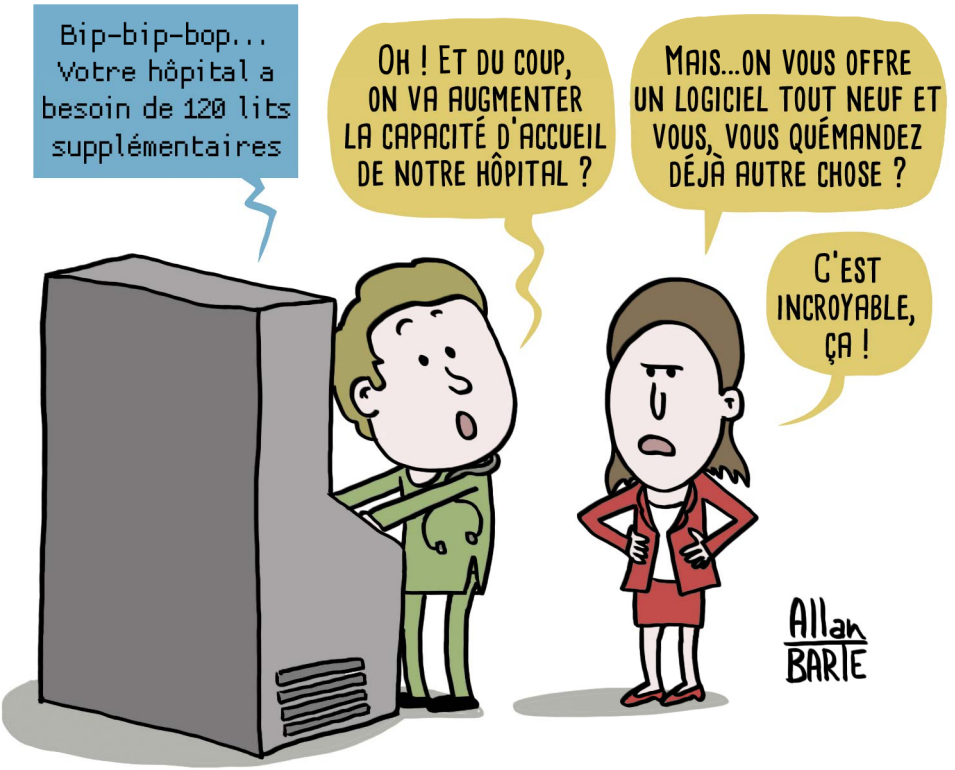

Le président de l'Assemblée nationale, Richard Ferrand, mis en examen pour prise illégale d'intérêts, ne démissionnera pas.

La République en plein délire !

3 véhicules de police, une quinzaine de policiers cagoulés et 48 heures de garde à vue pour... un homard de carnaval

Lutter, mais pas trop !

Incendie à Rouen : Edouard Philippe promet "la transparence totale"

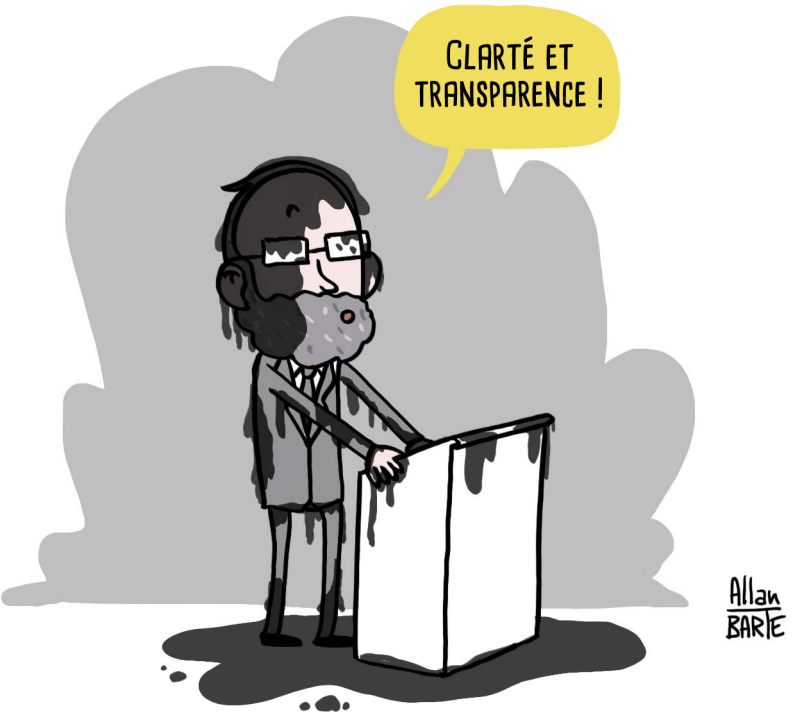

#cristallin #limpide #lumineux

LA SUPPRESSION DE L'ISF A SURTOUT BÉNÉFICIÉ AUX 5% DES MÉNAGES LES PLUS RICHES

Tournée de LBD pour tout le monde !

LE GOUVERNEMENT ENVISAGE DE SUPPRIMER L'OBSERVATOIRE NATIONAL DE LA PAUVRETÉ ET DE L'EXCLUSION SOCIALE (ONPES)

LE COÛT DES MESURES D'URGENCE "GILETS JAUNES" SERA EN PARTIE SUPPORTÉ PAR LE BUDGET DE LA SÉCURITÉ SOCIALE

Une super affaire pour les Français !

Écologie : LREM passe en catimini un amendement en faveur de l'huile de palme. Un cadeau fiscal de 80 millions d'euros à Total

Impressionné par le film "Les Misérables", Macron demande au gouvernement de se dépêcher de trouver des idées pour améliorer les conditions de vie dans les quartiers

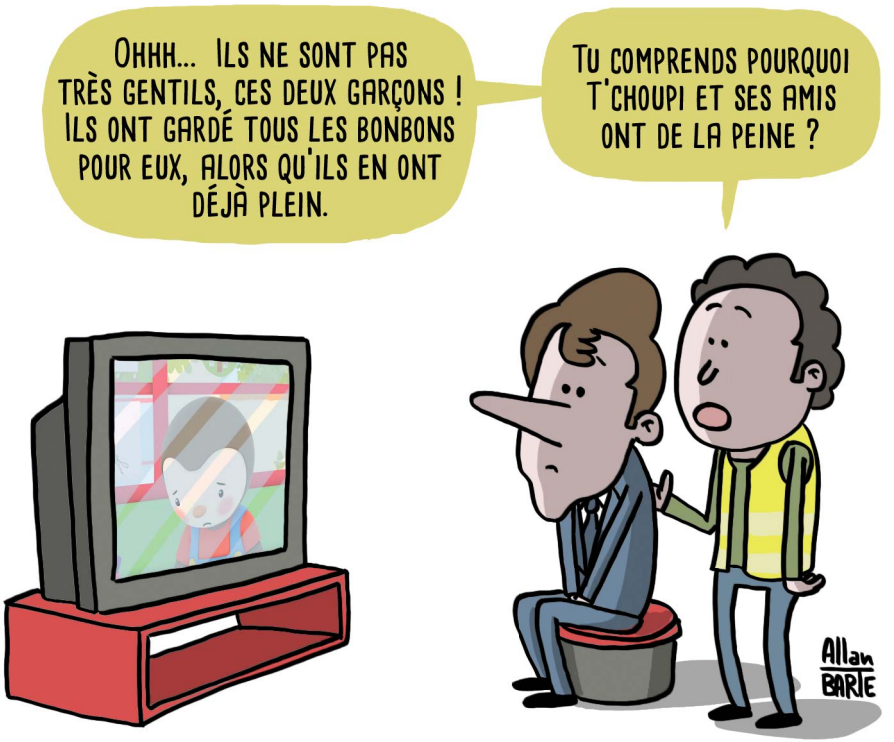

La fabrique de l'opinion

Pour Richard Ferrand : "Le 5 décembre, c'est une mobilisation pour conserver des inégalités"

La Vie rêvée des autres

Pour Sibeth Ndiaye, la réforme des retraites est "une des réponses à la crise des gilets jaunes"

Les hommes aisés ont une espérance de vie de 84 ans, contre 71 ans pour les plus modestes

Le régime Universel

Retraites : Le gouvernement défend une réforme de «justice» et «d'égalité»

La popularité de Macron auprès des électeurs d'extrême droite en très forte hausse

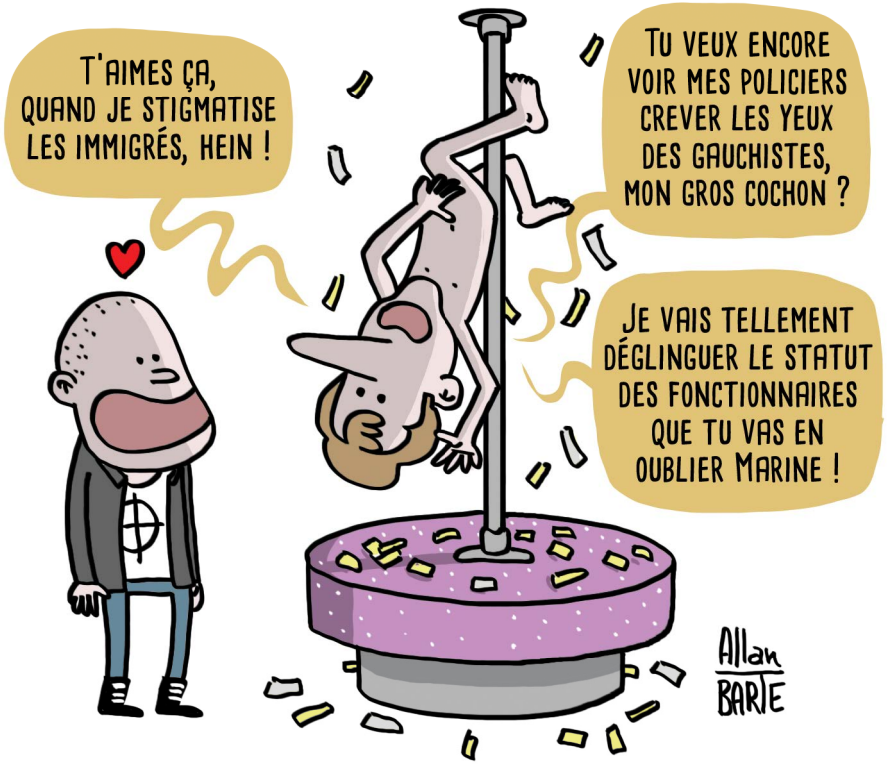

LES POLICIERS POURRONT GARDER LEUR RÉGIME SPÉCIAL DE RETRAITE

#MERCENAIRES

- Jamais 2 sans 3 -

Jean-Paul Delevoye a aussi "oublié" de déclarer un poste à la Fondation SNCF

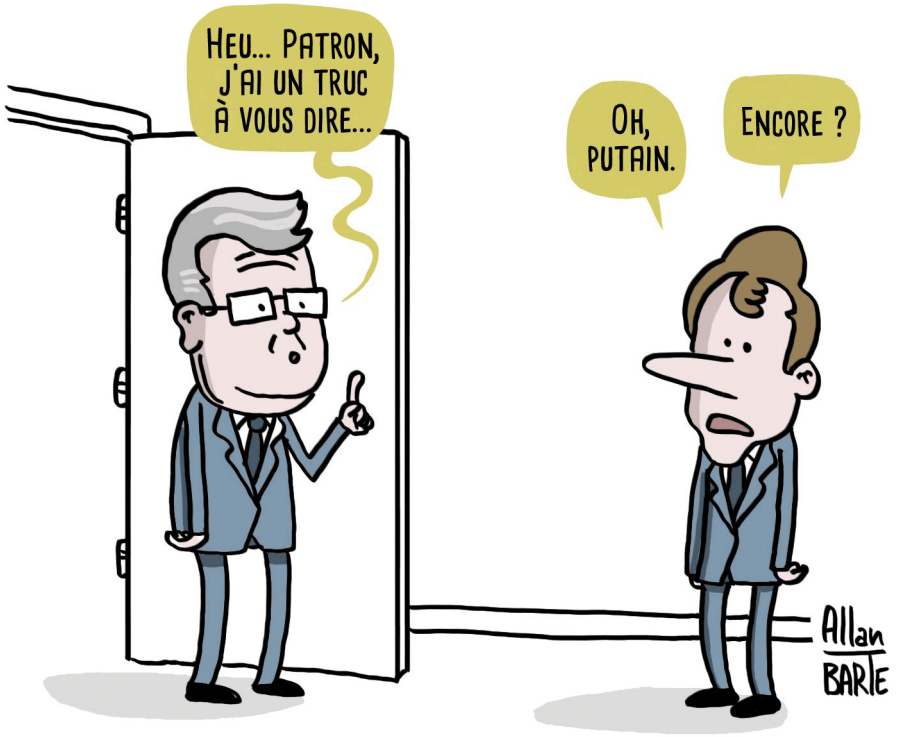

Grève ou Trêve...

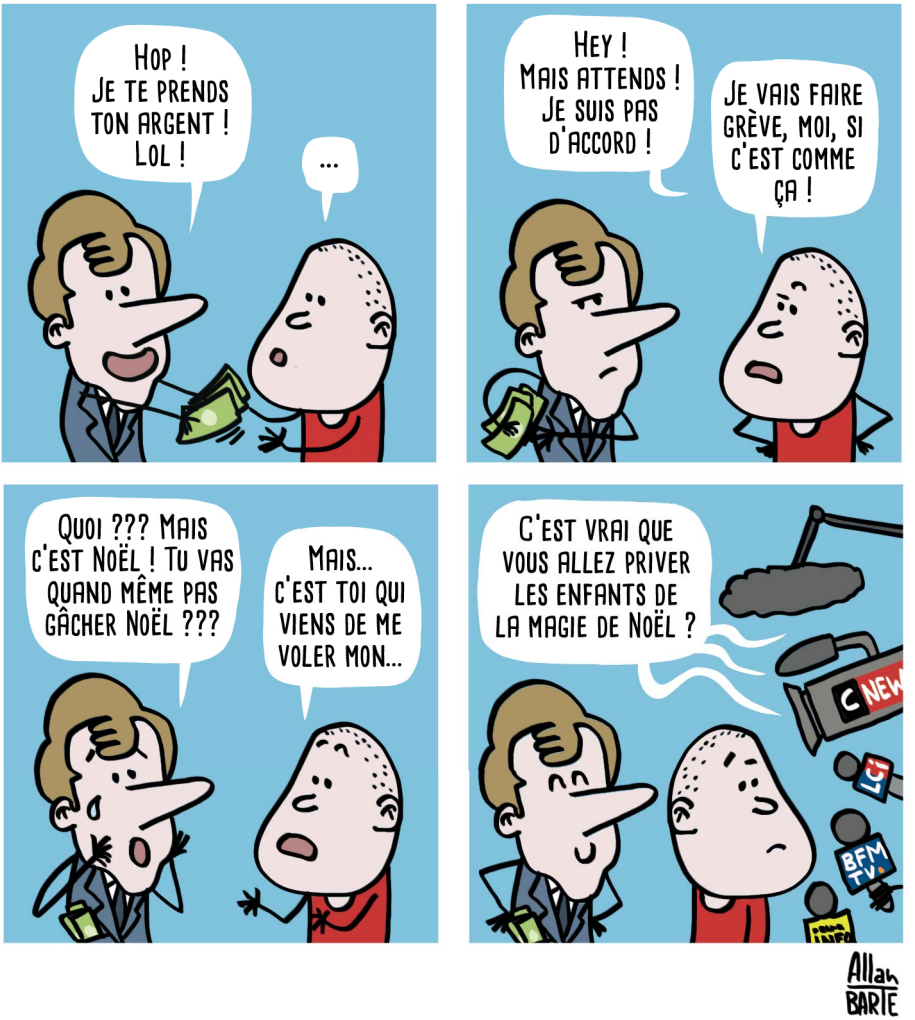

Le nouveau M. Retraites du gouvernement : un pur produit de la Macronie

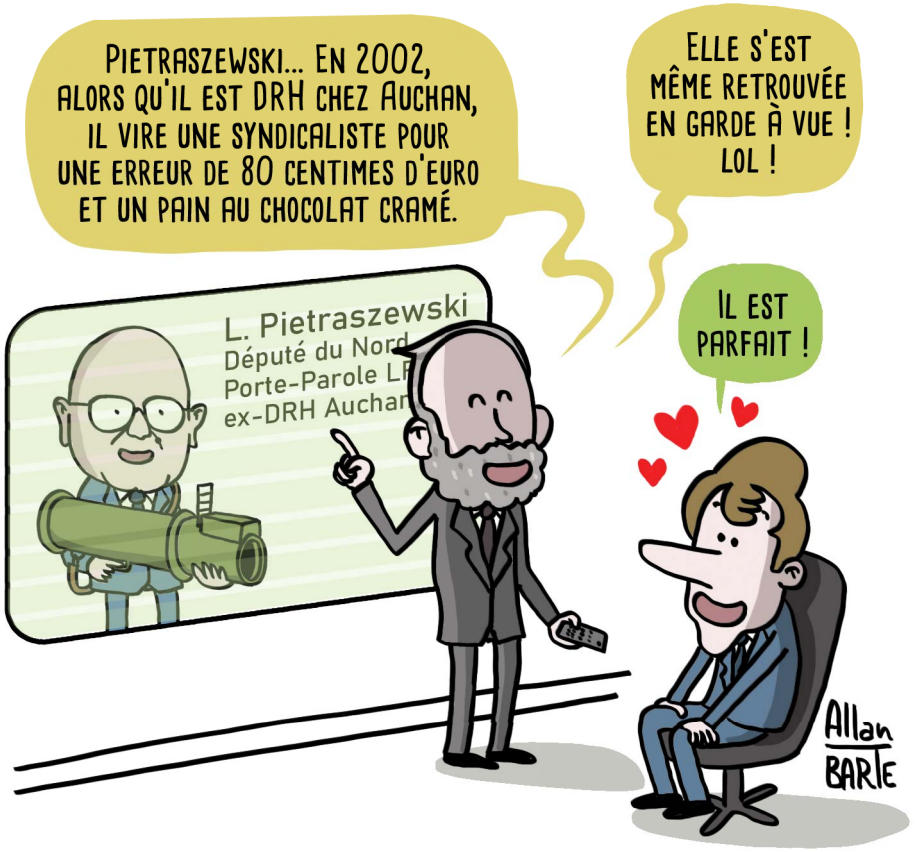

Huile de palme : seulement un mois après le tollé médiatique qui l'avait fait reculer, le gouvernement offre discrètement un nouveau cadeau fiscal à Total

EMMANUEL MACRON RENONCE À SA FUTURE RETRAITE DE PRÉSIDENT

Réforme des retraites : Les danseurs de l'Opéra de Paris envoient valser la proposition du gouvernement

Voeux du 31 décembre : Macron entend prononcer un "discours d'apaisement"

Grandes réceptions, rencontres discrètes, légion d'honneur... Quand Macron prépare le terrain des retraites pour BlackRock

INCENDIES EN AUSTRALIE :
500 MILLIONS D'ANIMAUX SONT MORTS.
1/3 DES KOALAS ONT DISPARU.

Mort de Cedric Chouviat : des vidéos confirment la violence des policiers tandis que l'autopsie révèle une asphyxie "avec fracture du larynx"

"Ce n'était que du cinéma" : les syndicats racontent deux ans de "concertation" sur la réforme des retraites

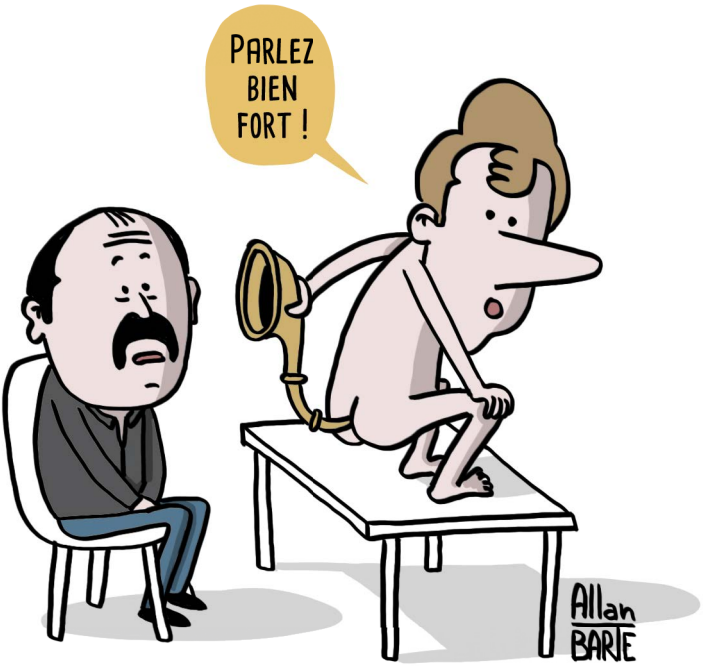

#ParleÀMonCul

Ruissellement : Les dividendes du CAC 40 se sont envolés en 2019

Brigitte Macron lance l'opération Pièces jaunes "pour aider l'hôpital"

RETRAITES : "L'ÂGE PIVOT" EST RETIRÉ, MAIS "L'ÂGE D'ÉQUILIBRE" EST MAINTENU...

EDUCATION NATIONALE : LE SCANDALE DES « PANELS » POUR COMPTER LES GRÉVISTES.

Le cercle "vertueux" du libéralisme

Indignations de classe

GRAND DÉBAT NATIONAL : UN AN APRÈS, LE CONTENU INTROUVABLE DES CAHIERS DE DOLÉANCES

Macron et sa réforme, étrillés dans un sondage

RETRAITES : LE CONSEIL D'ÉTAT TACLE LA PROMESSE DE REVALORISATION DU SALAIRE DES PROFS

BAC E3C : Des élèves sequestrés et forcés à passer dans la même journée les trois premières épreuves du contrôle continu

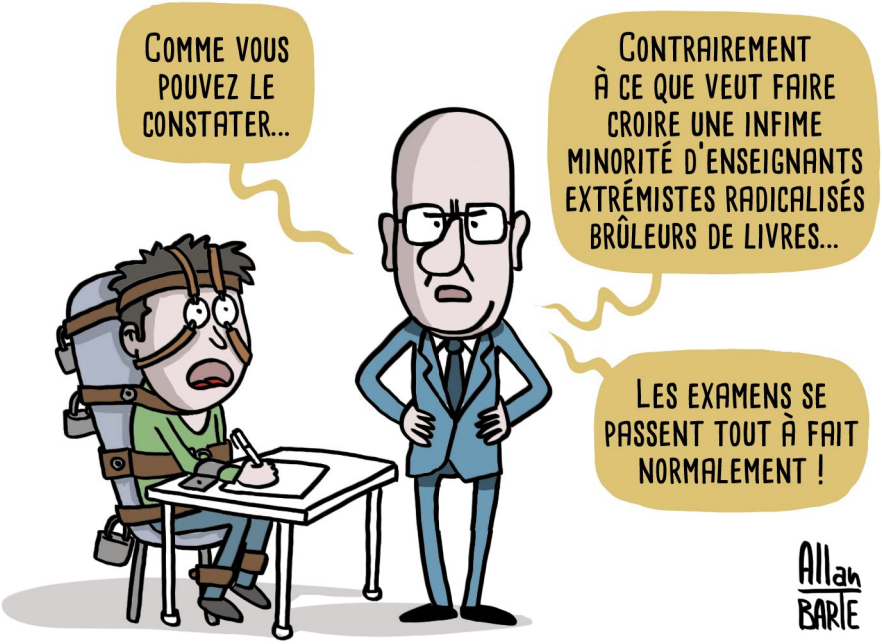

Congé de deuil d'un enfant : Les députés LREM sont-ils prêts à voter n'importe quoi ?

Macron, le président des riches

Selon l'OFCE, les mesures fiscales et sociales des trois premiers budgets de l'ère Macron favorisent les riches et pénalisent les plus pauvres.

SYSTÈME HOSPITALIER EN CRISE :
SUITE À UNE MAUVAISE PRISE EN CHARGE PAR LES URGENCES, UNE FILLETTE DE 11 ANS DÉCÈDE

Municipales à Paris : Benjamin Griveaux renonce après la diffusion d'images intimes à caractère sexuel

MUNICIPALES À PARIS : AGNÈS BUZYN REMPLACE BENJAMIN GRIVEAUX ET QUITTE SON MINISTÈRE

EN MANQUE D'ARGUMENTS...

NON UN EURO COTISÉ NE DONNERA PAS LES MÊMES DROITS,
LA RÉFORME NE VA PAS PROFITER AUX FEMMES,
TOUS LES AGRICULTEURS NE TOUCHERONT PAS 1000€

L'ÉTUDE DU PROJET DE LOI NE CESSE DE METTRE EN LUMIÈRE LES MENSONGES DU GOUVERNEMENT

Conflit d'intérêts : Jacques Maire, rapporteur du projet de loi Retraites, est actionnaire d'Axa pour 360 000 euros

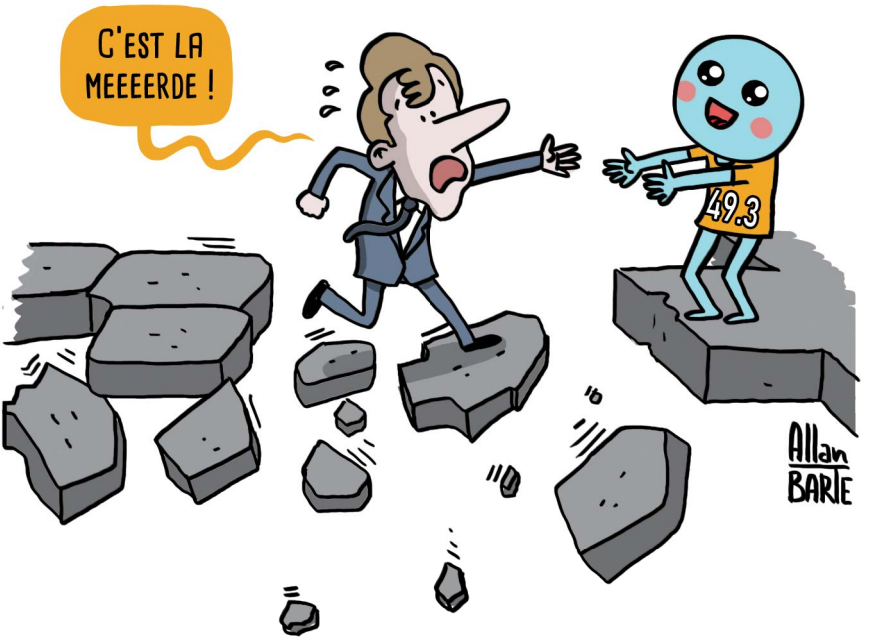

LE FORCENÉ, RETRANCHÉ
À L'ÉLYSÉE, S'APPRÊTE À
FAIRE SAUTER LES RETRAITES !

SELON SIBETH NDIAYE, LE GOUVERNEMENT REDONNE À L'ASSEMBLÉE NATIONALE LES MOYENS DE VOTER LA LOI, ALORS QUE LE 49.3 PERMET JUSTEMENT DE SE PASSER D'UN VOTE

NOUVEAU FICHIER DE LA GENDARMERIE : GENDNOTES COMPILERA ORIENTATIONS SEXUELLES, DONNÉES ETHNIQUES, RELIGIEUSES ET POLITIQUES

Maintien de l'ordre du préfet Didier Lallement : Pratiques illégales et emploi disproportionné de la force

L'hôpital public face à l'épidémie

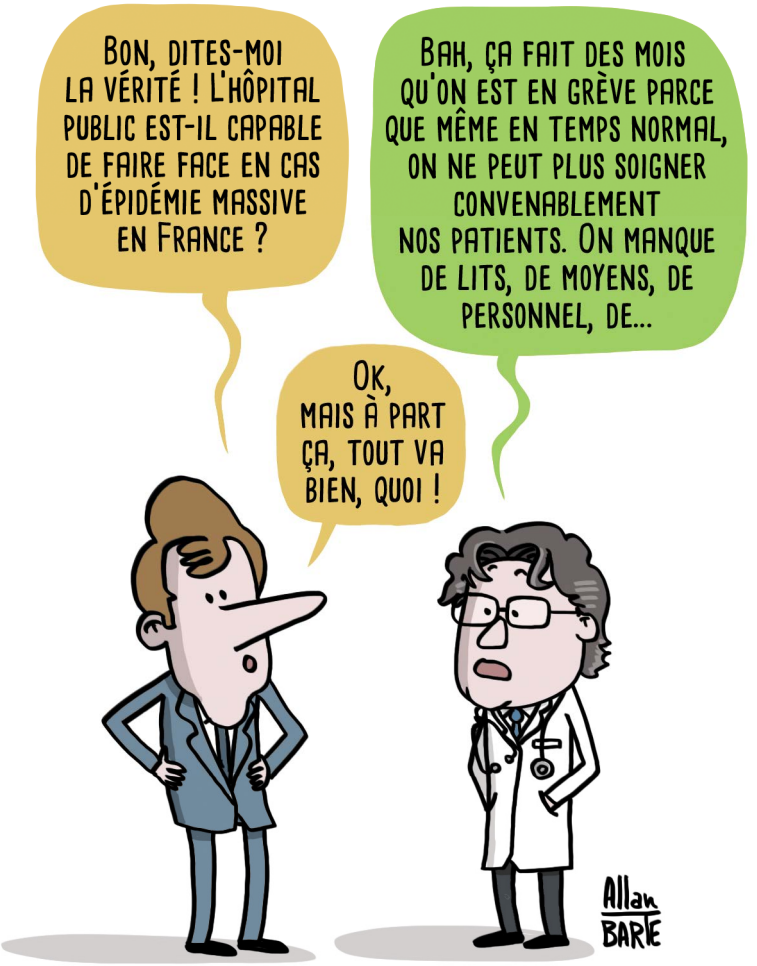

CORONAVIRUS: LES MESURES DE SOUTIEN COÛTERONT "DES DIZAINES DE MILLIARDS D'EUROS"

Municipales : les élections maintenues malgré le coronavirus

Les inconscients

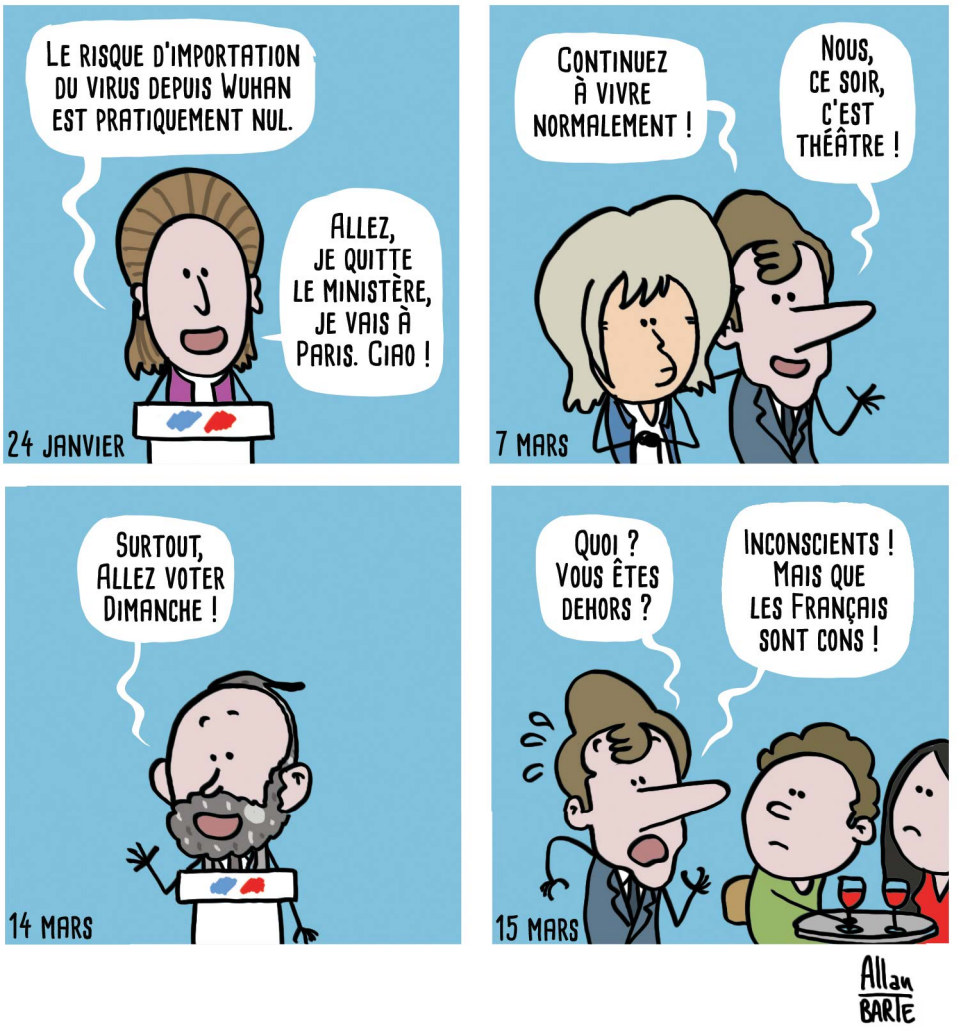

COVID-19 : Les révélations explosives d'Agnès Buzyn

La ministre de la santé a alerté le Président et le 1er Ministre il y a plus de deux mois. Concernant les Municipales, elle avoue : "On aurait dû tout arrêter, c'était une mascarade"

Coronavirus : Macron débloque 300 milliards d'euros, la BCE 750 milliards

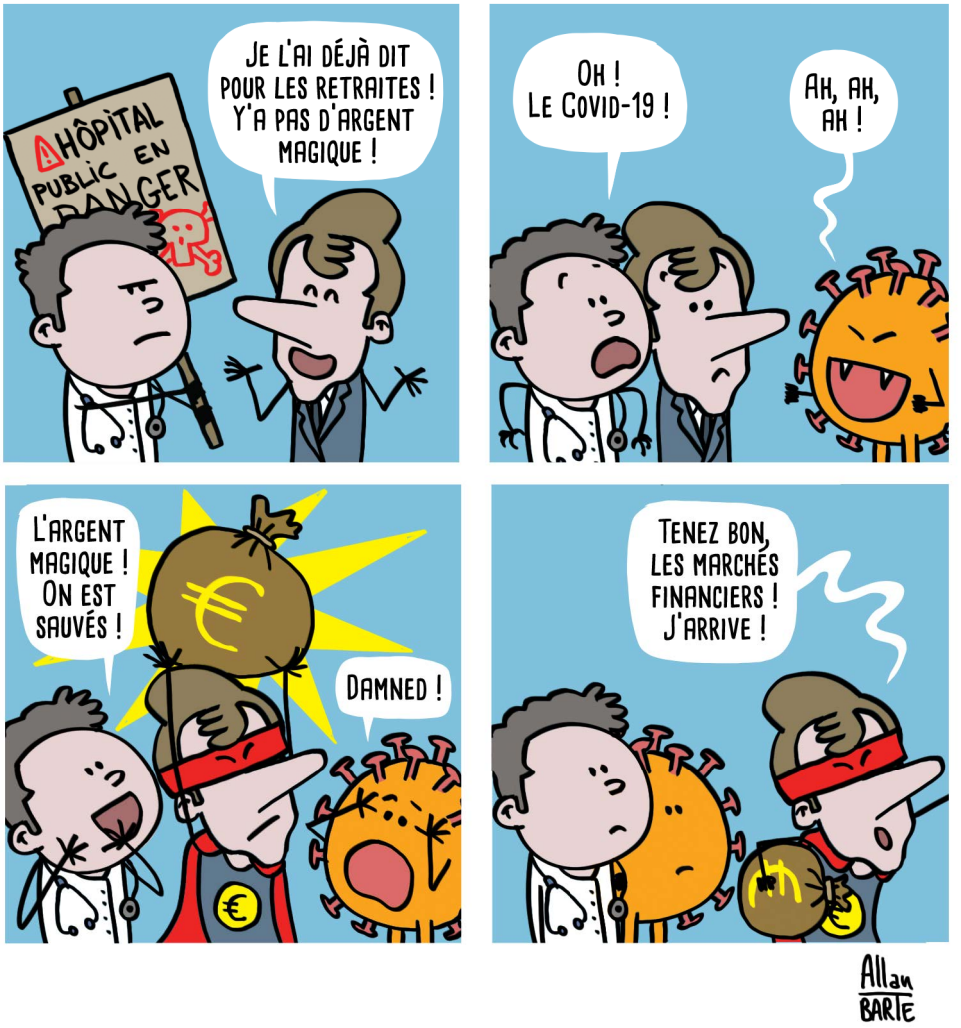

Coronavirus : des SDF verbalisés pour non-respect du confinement

DROITS AUX CONGÉS PAYÉS, 35 HEURES...
LA LOI "URGENCE CORONAVIRUS" VA REVENIR SUR LES CONQUIS SOCIAUX... SANS DATE LIMITE

Pénurie de masques : un scandale d'État

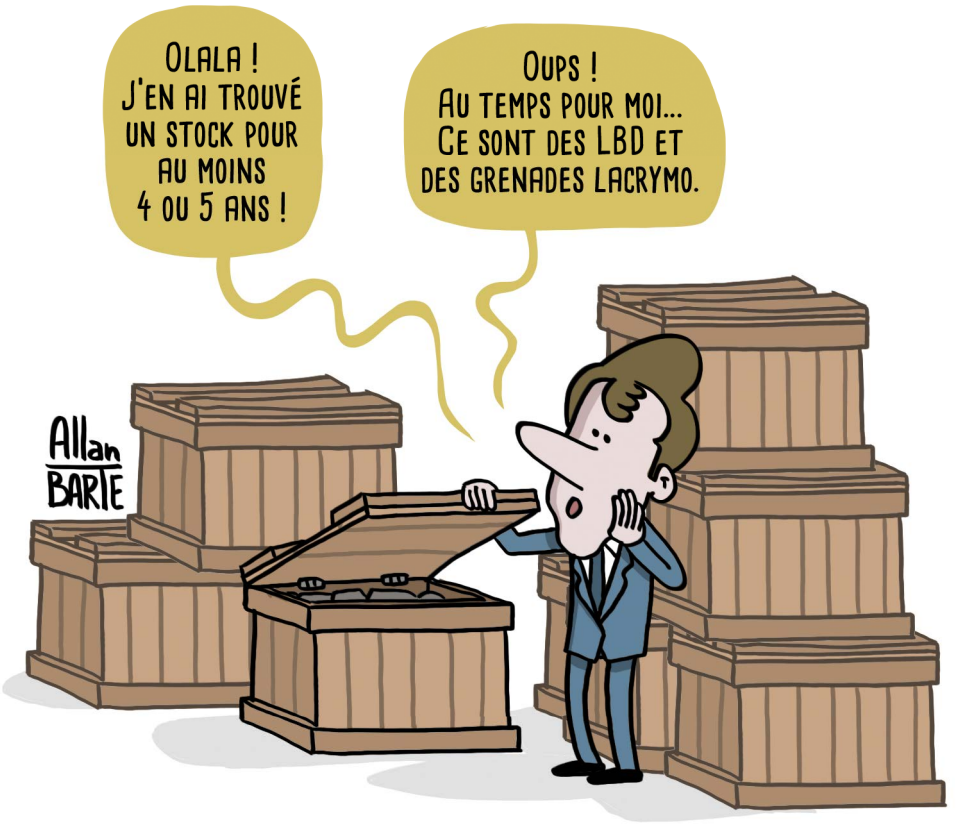

PÉNURIES

VOUS VOULEZ DES MASQUES ?
WOW, MAIS ÇA SERT À RIEN. SI LES CHINOIS EN PORTENT TOUS, C'EST JUSTE PARCE QU'ILS TROUVENT ÇA STYLÉ !
ET JE DIS PAS ÇA PARCE QU'ON N'A AUCUN STOCK DE MASQUES !
VOUS VOULEZ DES TESTS ?
WOW, MAIS ÇA SERT À RIEN. LES ALLEMANDS EN FONT PLEIN, MAIS, VOUS LES CONNAISSEZ... C'EST JUSTE POUR FAIRE LES MALINS.
ET JE DIS PAS ÇA PARCE QU'ON N'A AUCUN STOCK DE TESTS !
VOUS VOULEZ DES GOUVERNANTS EFFICACES, RÉACTIFS ET RESPONSABLES ?
WOW...
Allan BARTE

CORONAVIRUS : LA DURÉE DU TRAVAIL PORTÉE JUSQU'À 60 HEURES PAR SEMAINE DANS CERTAINS SECTEURS

Macron au chevet de l'Hôpital Public

Cassandre

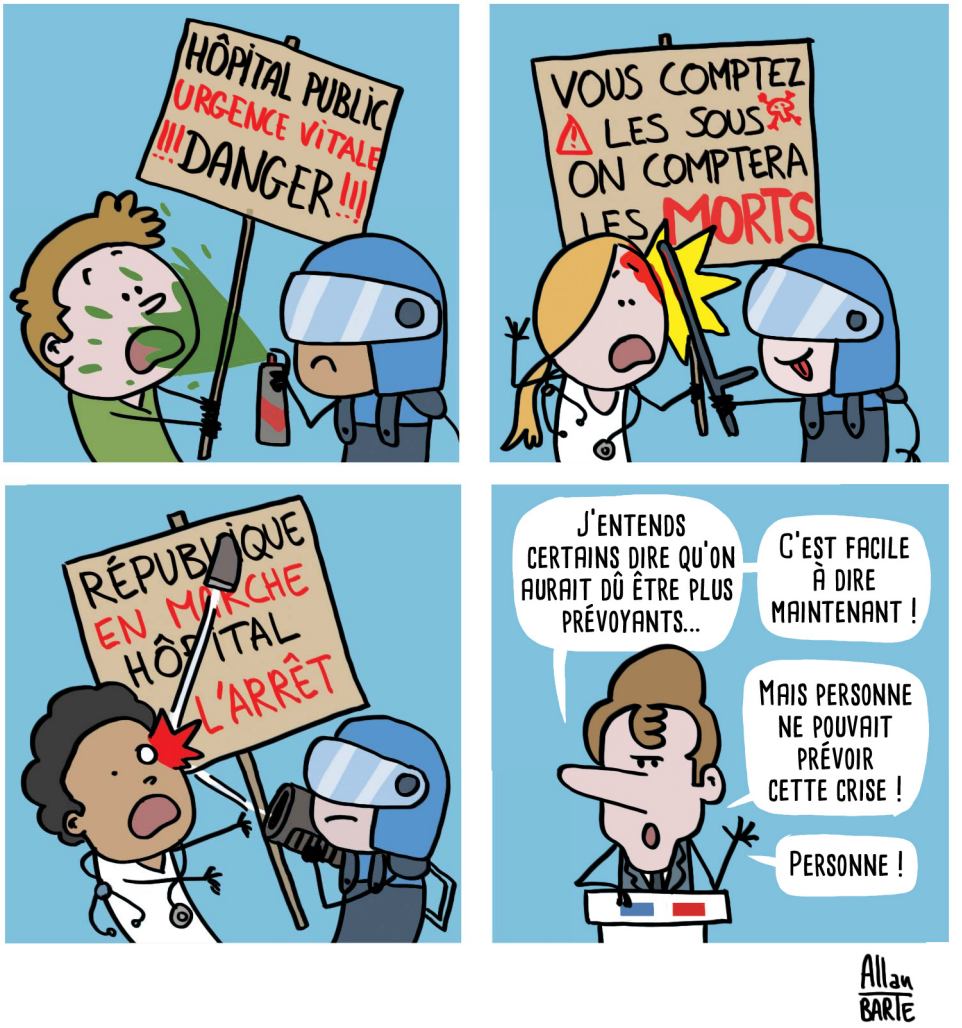
HÔPITAL PUBLIC
URGENCE VITALE
!!! DANGER !!!
VOUS COMPTEZ LES SOUS ON COMPTERA LES MORTS
RÉPUBLIQUE EN MARCHE
HÔPITAL
L'ARRÊT
J'ENTENDS CERTAINS DIRE QU'ON AURAIT DÛ ÊTRE PLUS PRÉVOYANTS...
C'EST FACILE À DIRE MAINTENANT !
MAIS PERSONNE NE POUVAIT PRÉVOIR CETTE CRISE !
PERSONNE !
Allan BARTE

Autant en emporte le vent

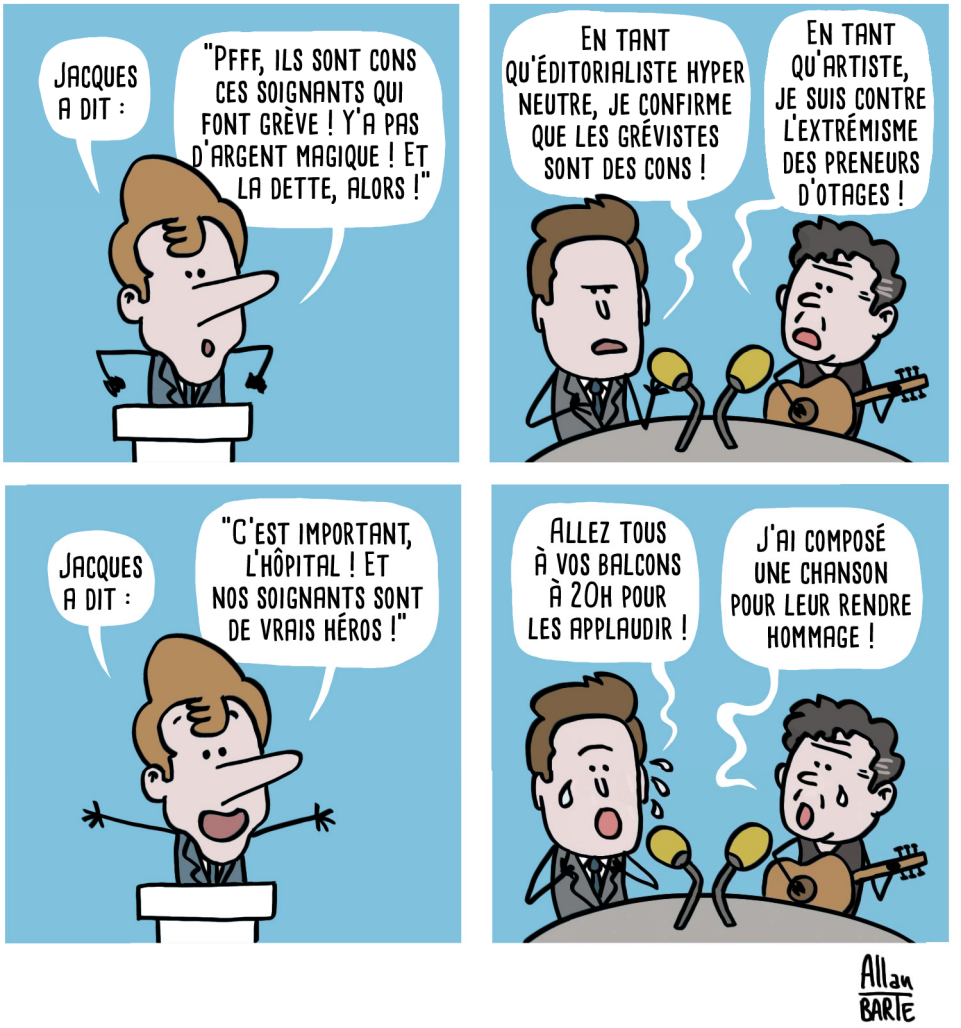

GÉRALD DARMANIN, MINISTRE DE L'ACTION ET DES COMPTES PUBLICS, LANCE UN "APPEL À LA SOLIDARITÉ NATIONALE"

POUR LE PRÉFET DE PARIS, DIDIER LALLEMENT, LES PATIENTS EN RÉANIMATION SONT CEUX QUI N'ONT «PAS RESPECTÉ» LE CONFINEMENT

Coronavirus : volte-face sur le port du masque

Coronavirus : en Seine-Saint-Denis, un excès de mortalité exceptionnel

CORONAVIRUS : LE GOUVERNEMENT PLANCHE SUR LE TRAÇAGE NUMÉRIQUE

Coronavirus : les trois quarts des Français pensent que le gouvernement leur a menti sur les masques

Pour le gouverneur de la Banque de France, la crise du Covid-19 devra engendrer "un effort budgétaire rigoureux et des dépenses publiques plus sélectives"

20H00: À VOS BALCONS !

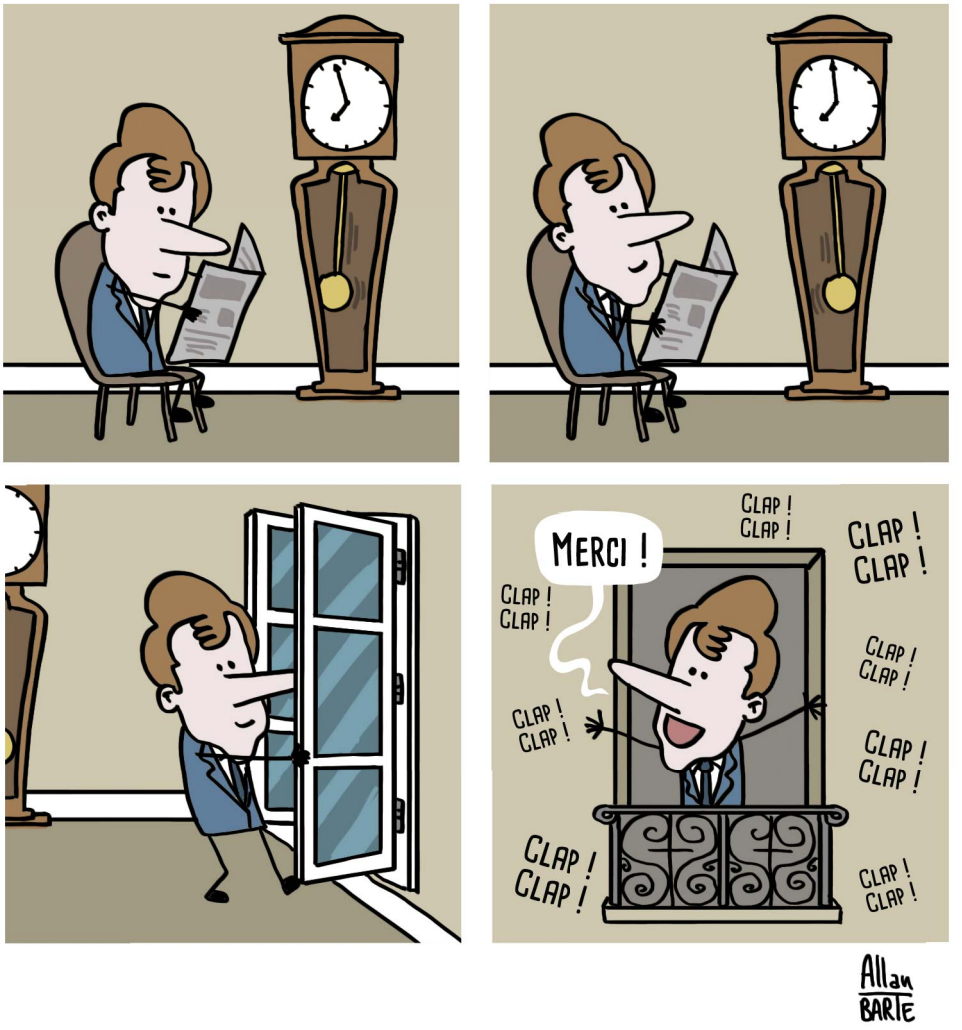

DÉCONFINEMENT : LES CRÈCHES, ÉCOLES, COLLÈGES ET LYCÉES ROUVRIRONT À PARTIR DU 11 MAI.

JEAN-MICHEL BLANQUER N'EXCLUT PAS QUE LES ENFANTS PORTENT DES MASQUES À L'ÉCOLE

Coronavirus & sécurité des travailleurs "Le ministère du Travail organise la paralysie de l'inspection du travail"

DANS LA NUIT, LE GOUVERNEMENT DONNE 20 MILLIARDS AUX GRANDES ENTREPRISES, SANS CONTREPARTIE ÉCOLOGIQUE OU SOCIALE

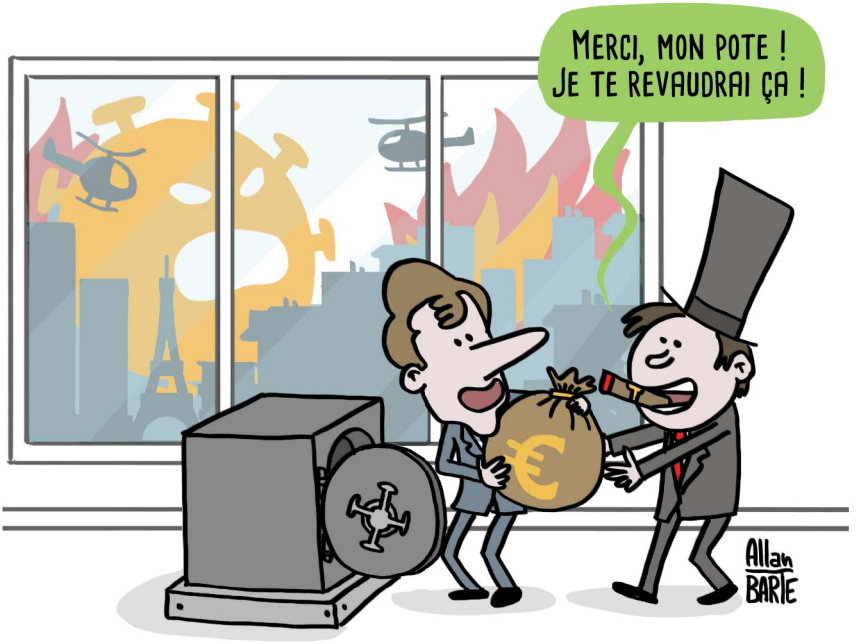

Blanquer sonne la rentrée des classes

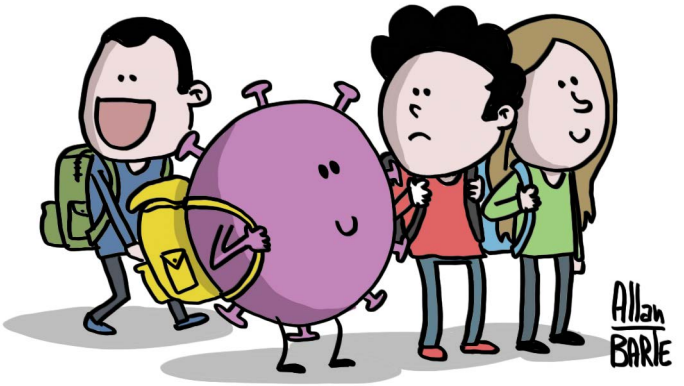

BON... IL S'AGIRAIT D'ARRÊTER RAPIDOS CETTE CONNERIE DE CONFINEMENT !
ON APPLAUDIT LES SOIGNANTS, ON ENCENSE LES CAISSIÈRES... ET PUIS QUOI, ENCORE ? ON VA REMERCIER LES ÉBOUEURS ?
FAUDRAIT QUAND MÊME PAS QUE CEUX QUI NE SONT RIEN SE RENDENT COMPTE QU'ILS SONT TOUT !
Allan BARTE

Les 8 500 respirateurs, produits en urgence, inadaptés au covid-19

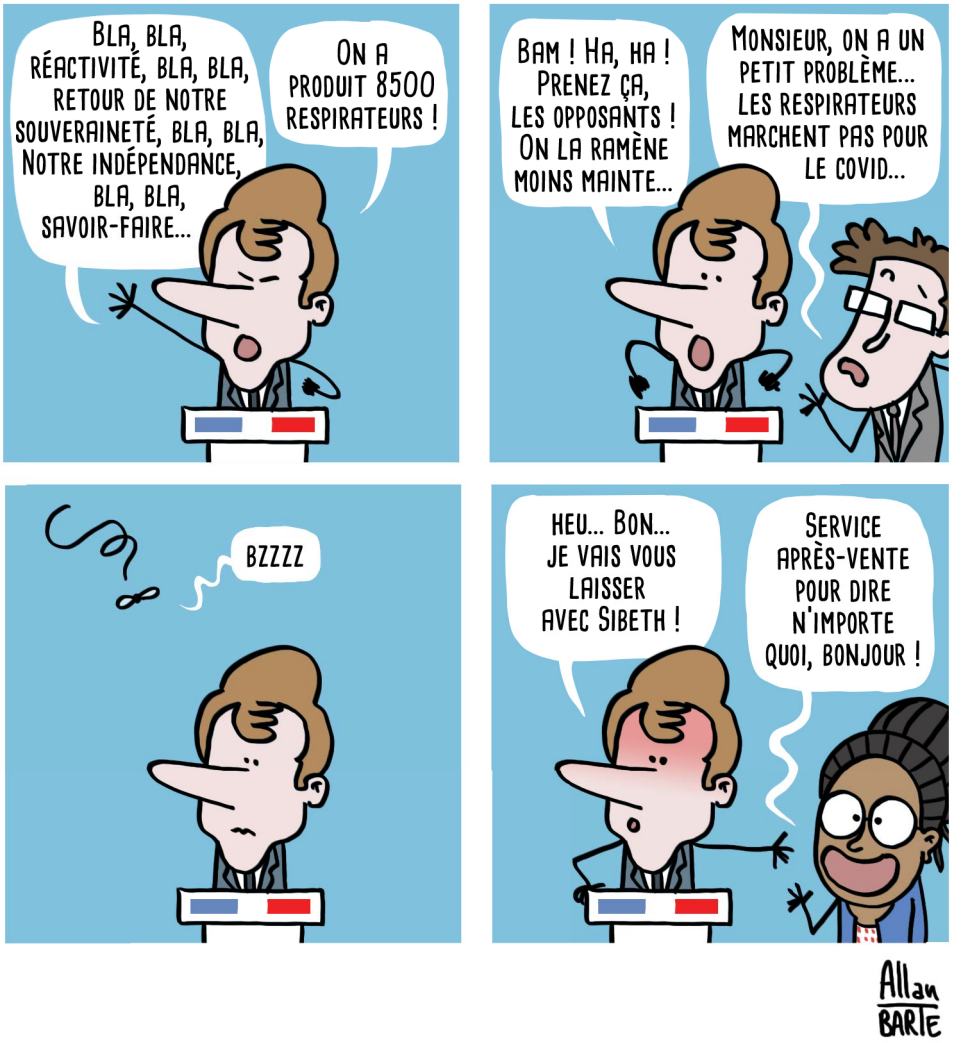

Quatre heures de garde à vue pour une banderole « Macronavirus » affichée au balcon

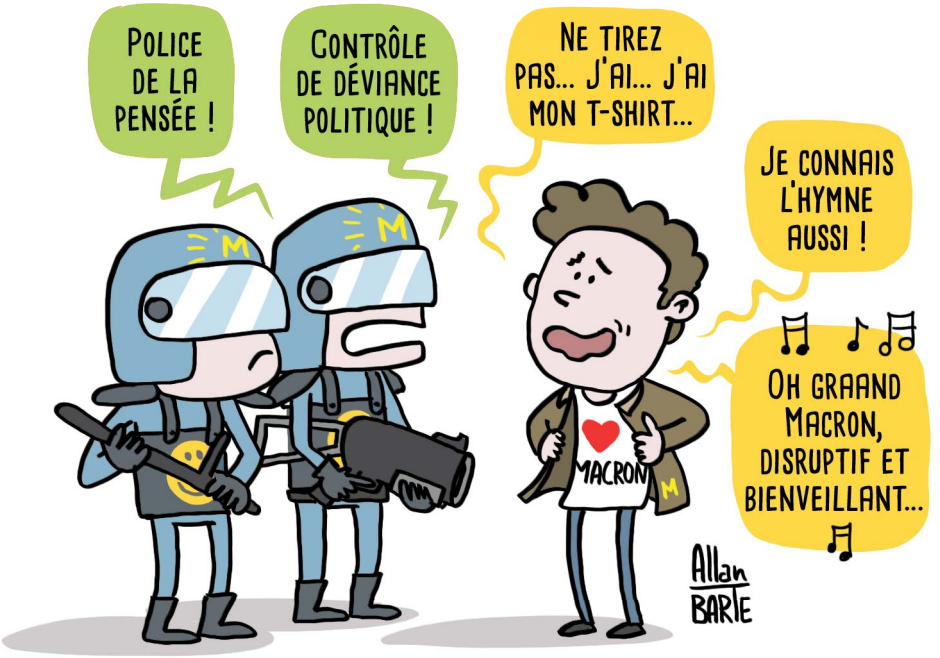

La santé avant tout !

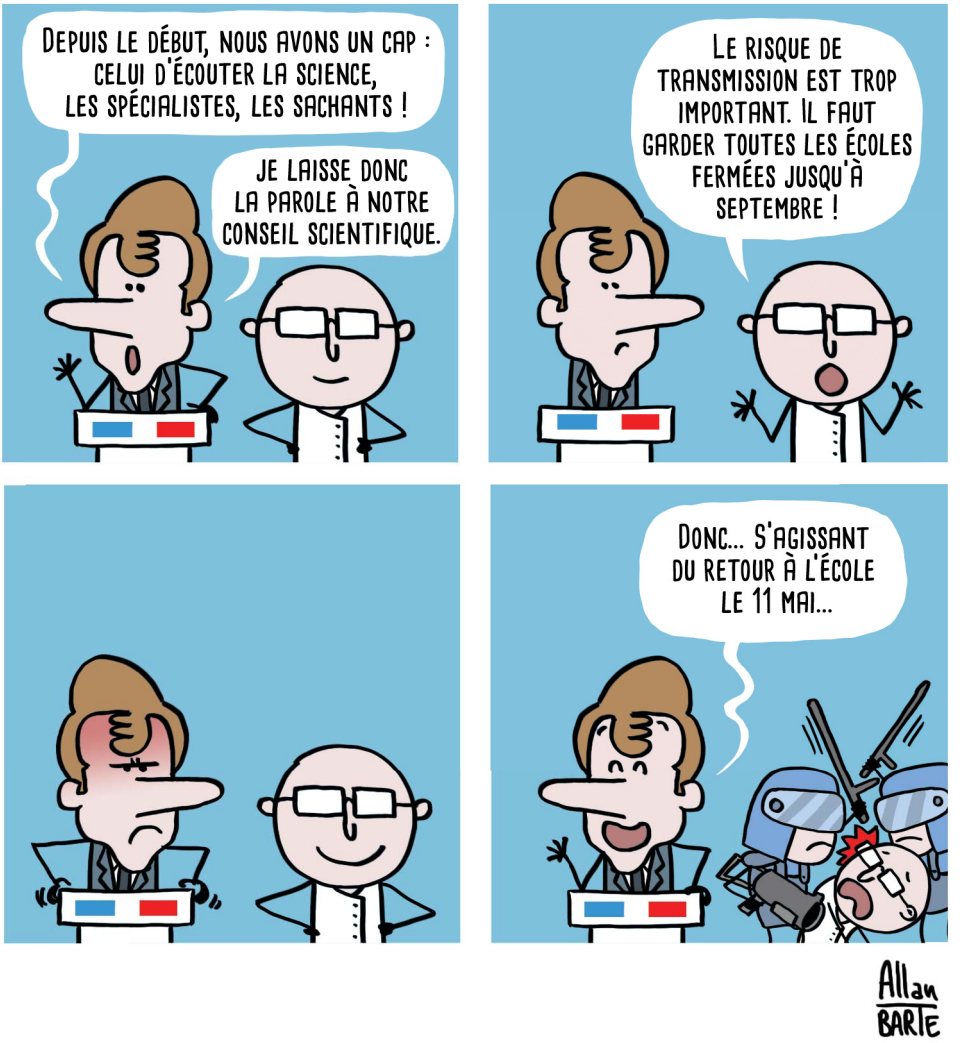

Le « volontariat »

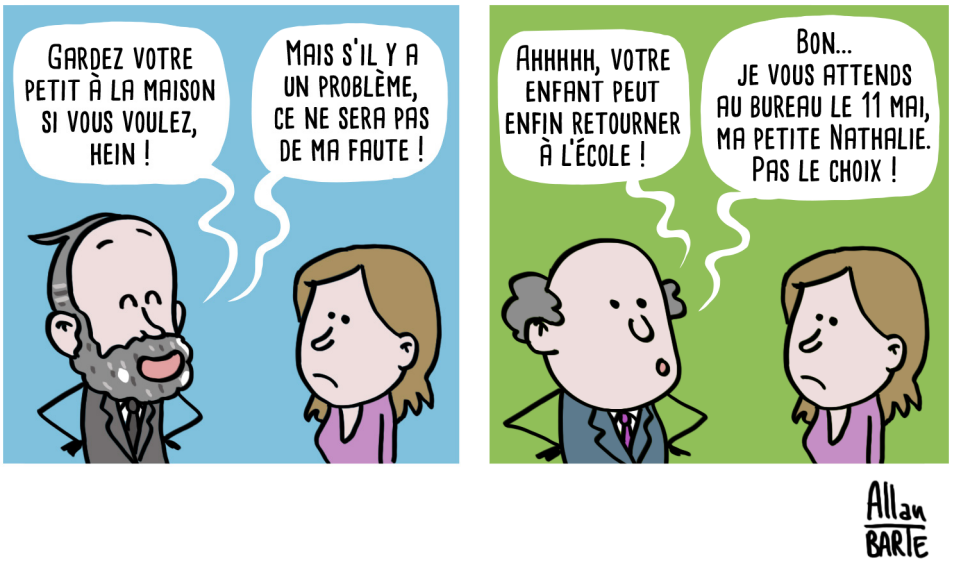

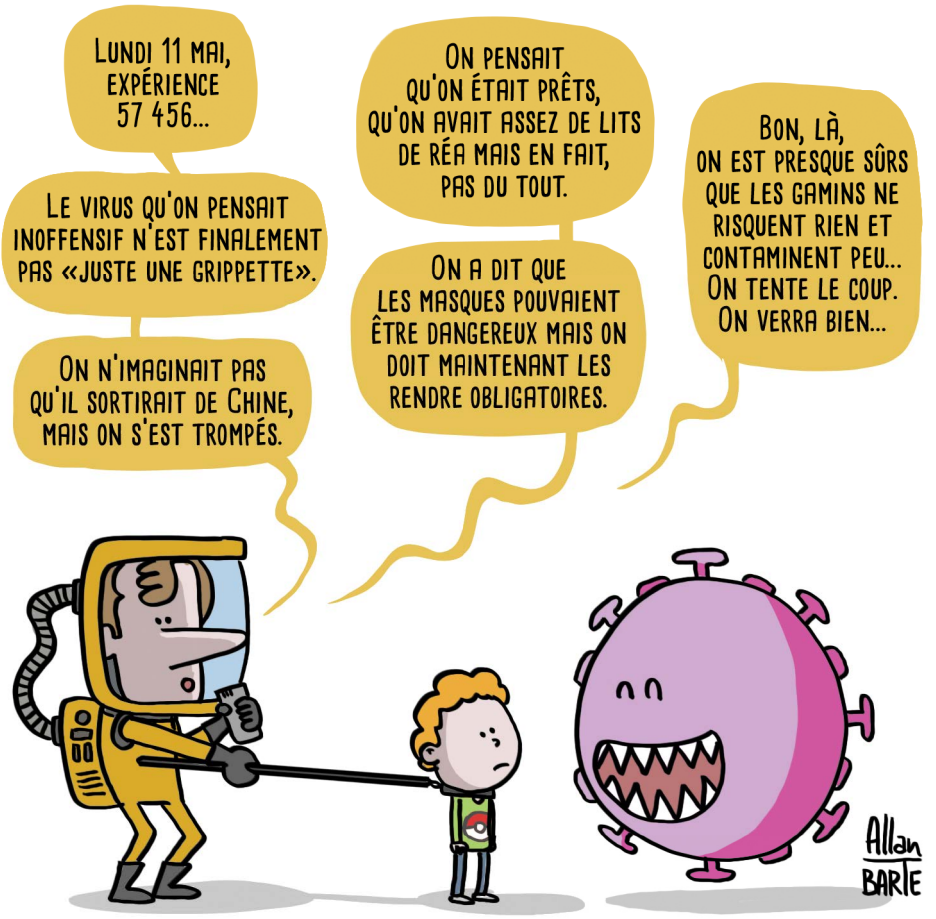
Lundi 11 mai, expérience 57 456...
Le virus qu'on pensait inoffensif n'est finalement pas «juste une grippette».
On n'imaginait pas qu'il sortirait de Chine, mais on s'est trompés.
On pensait qu'on était prêts, qu'on avait assez de lits de réa mais en fait, pas du tout.
On a dit que les masques pouvaient être dangereux mais on doit maintenant les rendre obligatoires.
Bon, là, on est presque sûrs que les gamins ne risquent rien et contaminent peu... On tente le coup. On verra bien...
Allan Barte

MACRON PROMET LE RETOUR «DES 1ER MAI JOYEUX ET CHAMAILLEURS»

LE GOUVERNEMENT SUPPRIME SA PAGE DE FACT-CHECKING "DÉSINFOX CORONAVIRUS"

À bientôt pour de nouvelles aventures,

et surtout en bonne santé, dans le prochain tome de « Vivre en Macronie ».

Cet album est dédié à toutes celles et ceux « qui ne sont rien »

et qui ont été en première ligne face à l'épidémie.

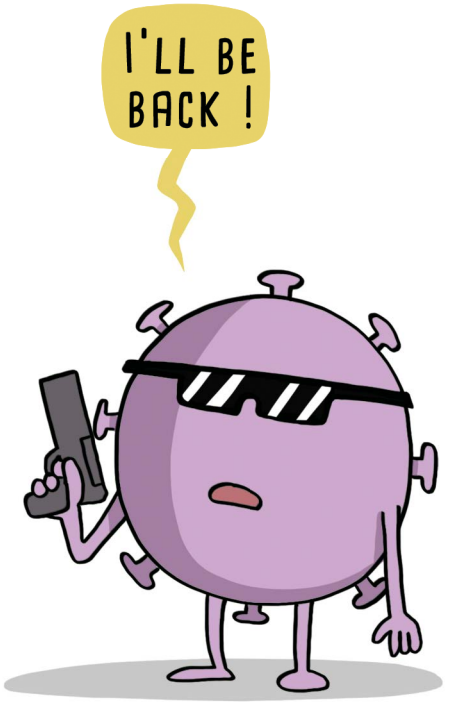

https://www.facebook.com/EditionsAnt/

https://twitter.com/AntEditions

https://www.instagram.com/anteditions/

http://www.ant-editions.com/

« Nous ne sommes pas dans le même camp. »

Cet ouvrage a eu le soutien de 5 personnes selon la police, beaucoup plus selon les organisateurs.

Merci aux lectrices et lecteurs qui ont soutenu cet album avant même sa sortie, en prévente.

www.ant-editions.com/remerciements/

Merci à ces librairies qui nous font confiance :

BD West à Saint-Brieuc (22)

L'attrape-rêves à Muret (31)

Gwalarn à Lannion (22)

Librairie Jonas à Paris (75)

L'Intrépide au Mans (72)

BD Flash à Chartres (28)

Ant Editions tient sincèrement à remercier toutes les personnes qui soutiennent cette démarche éditoriale changeant de l'ordinaire. Grâce à vous toutes et à vous tous, la structure peut continuer à défendre ses valeurs sociétales, environnementales, humaines.

Mai 2019 : Attaque de la Pitié-Salpêtrière
Tu ne mangeras pas de bébé aujourd'hui Yellow Wolf !
Damned ! La Team Progressistes !
Allan Barte

Juin 2019 : La canicule sur la France
48
ACAB
Allan Barte

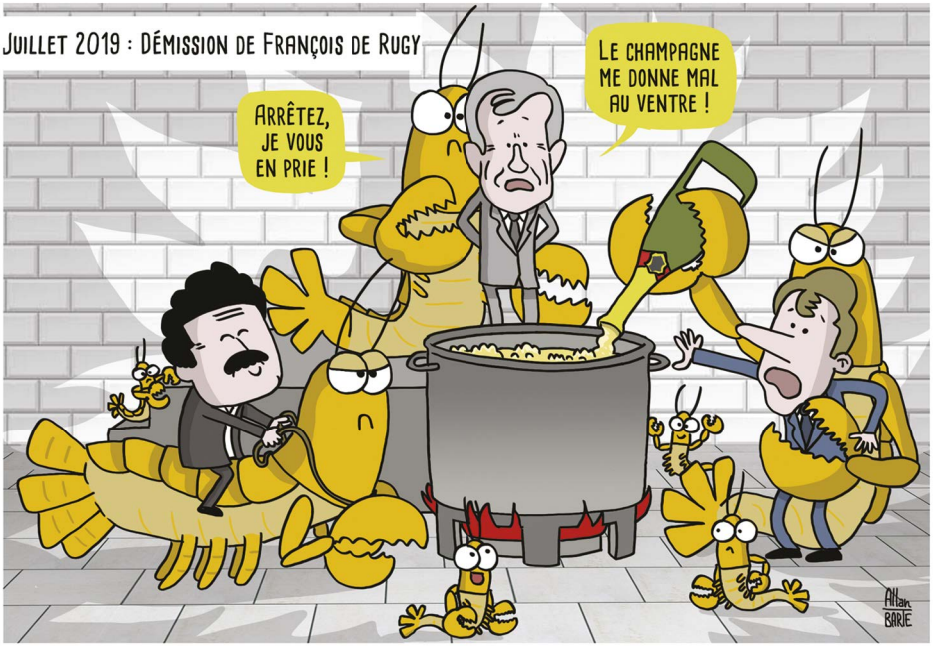
Juillet 2019 : Démission de François de Rugy
Arrêtez, je vous en prie !
Le champagne me donne mal au ventre !
Allan Barie

Août 2019 : G7 & incendies en Amazonie
G7
FRANCE
BIARRITZ
2019
Allan Barie

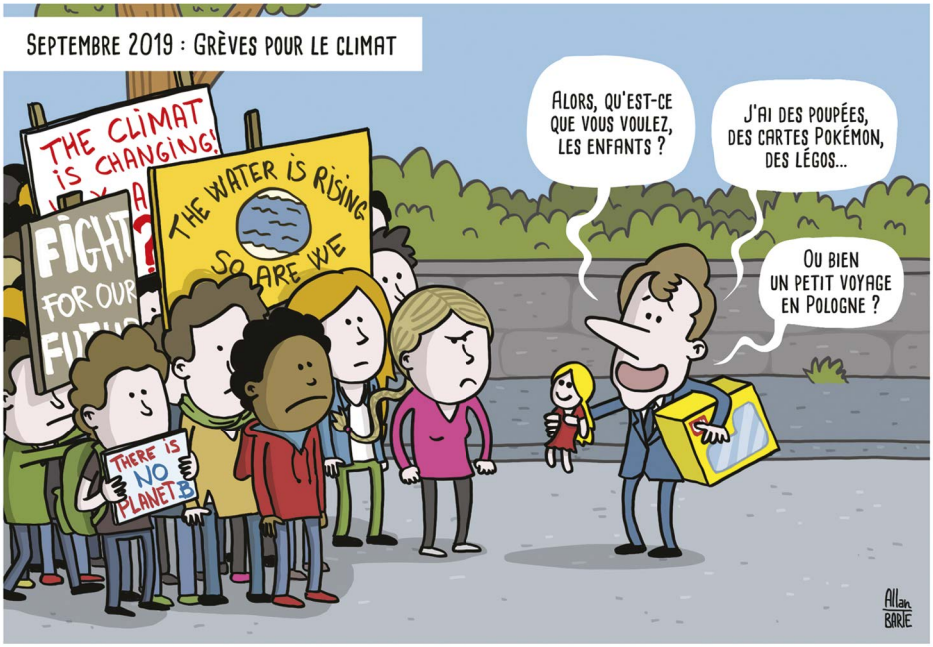
SEPTEMBRE 2019 : GRÈVES POUR LE CLIMAT
THE CLIMAT IS CHANGING!
FIGHT FOR OUR
THE WATER IS RISING SO ARE WE
THERE IS NO PLANET B
ALORS, QU'EST-CE QUE VOUS VOULEZ, LES ENFANTS ?
J'AI DES POUPÉES, DES CARTES POKÉMON, DES LÉGOS...
OU BIEN UN PETIT VOYAGE EN POLOGNE ?
Allan BARTE

OCTOBRE 2019 : HALLOWEEN
POLICE
Allan BARTE

Novembre 2019 : 1er Anniversaire des Gilets Jaunes

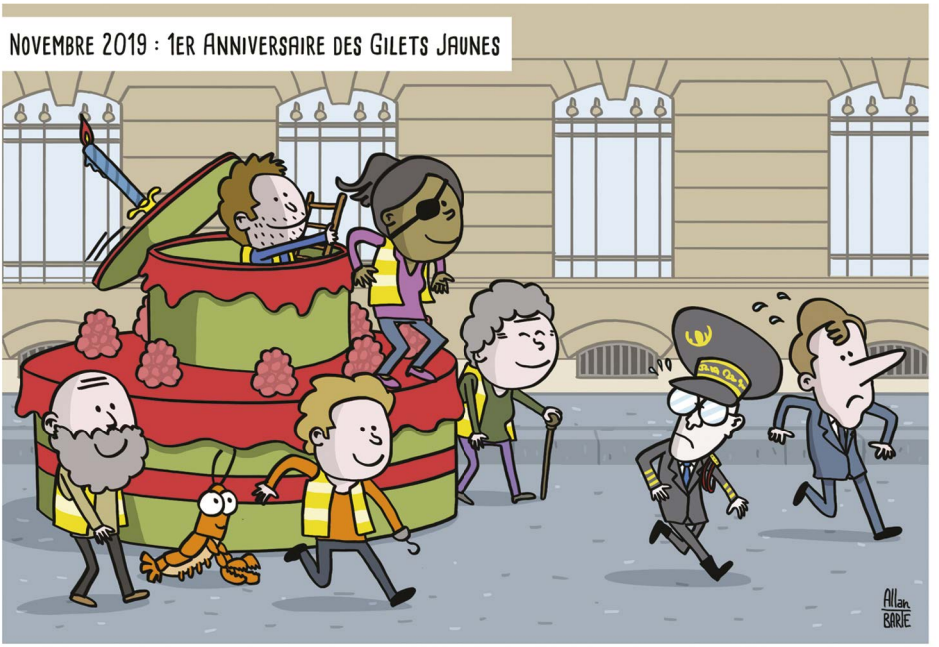

Décembre 2019 : Grève contre la retraite par points

JANVIER 2020 : PERSONNE NE VEUT DE LA RÉFORME
RETRAITE !
CONDUCTEURS EN GRÈVE
CULTURE EN DANGER
Allan BARIÉ

FÉVRIER 2020 : CONTESTATIONS DES E3C
MACRON ET SON MONDE ON N'EN VEUT PAS !!
E3C
PROFS EN GRÈVE !
LYCÉE V. HUGO
RÉFORME = ARNAQUE
COMME VOUS POUVEZ LE VOIR, TOUT LE MONDE EST CONTENT DE CETTE RÉFORME !
Allan BARIÉ

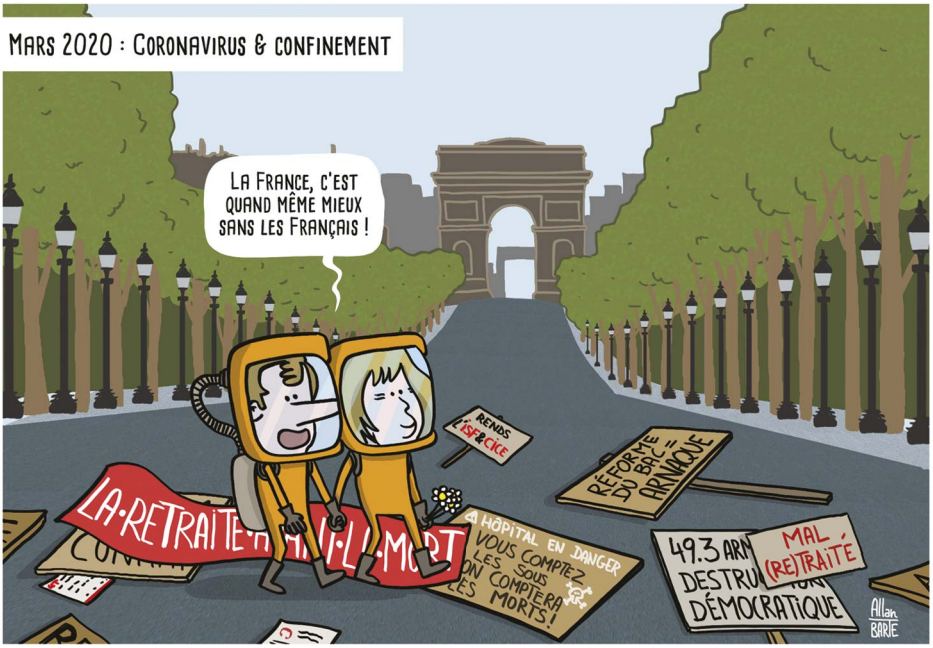
MARS 2020 : CORONAVIRUS & CONFINEMENT
LA FRANCE, C'EST QUAND MÊME MIEUX SANS LES FRANÇAIS !
RENDS L'ISF & CICE
RÉFORME DU BAC = ARNAQUE
LA·RETRAITE·
HÔPITAL EN DANGER VOUS COMPTEZ LES SOUS ON COMPTERA LES MORTS !
MAL (RE)TRAITÉ
DÉMOCRATIQUE
Allan BARTE

AVRIL 2020 : RESTEZ CHEZ VOUS !
MACRONAVIRUS
À QUAND LA FIN?
Allan
BARTE

Ant Éditions

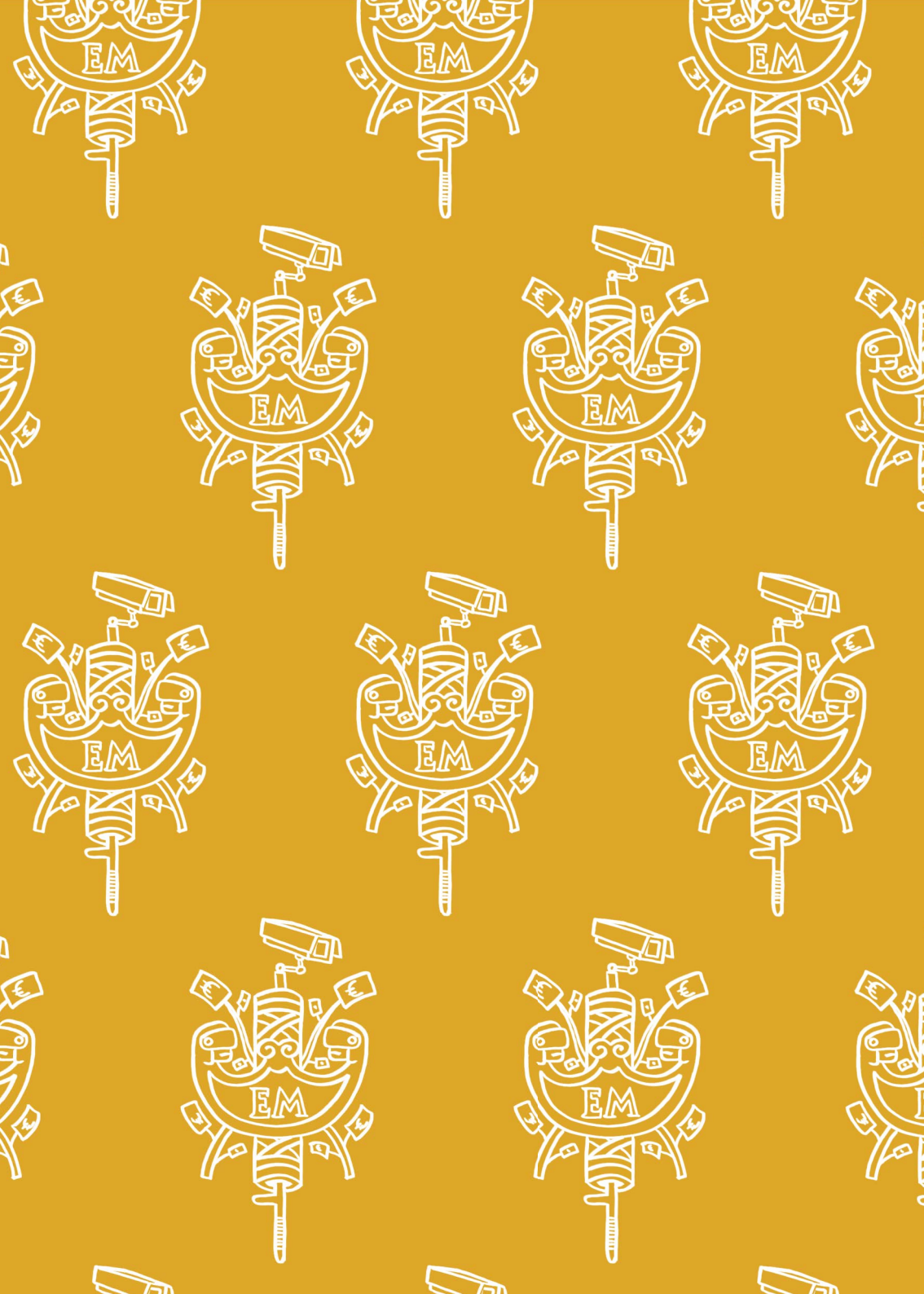
EM

En Marche (arrière)... et En Images !

La troisième année du quinquennat d'Emmanuel Macron débute sous le signe du homard. L'allergie aux fruits de mer d'un de ses ministres n'ébranle pas le chef de l'Etat qui s'accroche à son projeeeeet : privatisations et réforme des retraites en vue !
Il y a bien une petite grippette en Asie qui commence à faire parler d'elle mais rien d'alarmant. Les réformes doivent avancer, les municipales approchent et la ministre de la Santé peut même remplacer au pied-levé l'ancien candidat de la majorité, adepte de selfies mal cadrés.
Bref, tout va très bien en Macronie. Le pays ne va quand même pas s'arrêter de tourner !

15,00 € TTC France
9 782956 674429
ISBN : 978-2-9566744-2-9